 <p>SINDCONVÊNIO MEDICINA E SEGURANÇA DO TRABALHO</p>	<p><u>SINDCONVÊNIO</u> <u>MEDICINA E SEGURANÇA DO TRABALHO LTDA</u> Av. Brasil, 5964 – Ed. Discolândia, 1º andar, sala 14. Cascavel - PR – (45) 3223-4662 – 3324-6439 – 3222-1337 sindconvencios@hotmail.com EXAMES MÉDICOS CONVÊNIO MÉDICO PPRA / PCMSO / PPP / LTCAT / PCMAT</p>
---	--

LTCAT

LAUDO TÉCNICO DAS CONDIÇÕES AMBIENTAIS DE TRABALHO

Céu Azul, 10 de Dezembro de 2009.

SUMÁRIO

OBJETIVOS DO LAUDO TÉCNICO:	4
RESPONSÁVEL PELO LAUDO TÉCNICO	4
DADOS DA EMPRESA:	4
METODOLOGIA:	4
TECNICAS DE AVALIAÇÃO E EQUIPAMENTOS UTILIZADOS:	5
ILUMINANCIA:.....	5
RUIDO:.....	5
AGENTES BIOLÓGICOS:	5
AGENTES QUÍMICOS:.....	5
RADIAÇÕES NÃO IONIZANTES:.....	5
VISITAS TÉCNICAS DE AVALIAÇÃO:	6
SECRETARIA DE AÇÃO SOCIAL:	8
SECRETARIA DE ADMINISTRAÇÃO:	10
SECRETARIA DA AGRICULTURA:	12
SECRETARIA DA CULTURA E ESPORTES:	13
SECRETARIA DE EDUCAÇÃO:	15
SECRETARIA DE FINANÇAS:	19
SECRETARIA DE INDÚSTRIA E COMERCIO:	21
SECRETARIA DA SAÚDE:	22
SECRETARIA DE VIAÇÃO E OBRAS:	27
DESCRIÇÃO DO LOCAL:	30
APMI:.....	30
REGISTRO DOS AGENTES NOCIVOS:	31
BIBLIOTECA:.....	32
REGISTRO DOS AGENTES NOCIVOS:	33
C P M: (CENTRO DE PRODUÇÃO DE MERENDA - CEPROM)	34
REGISTRO DOS AGENTES NOCIVOS:	36
CEMEI: (CENTRO MUNICIPAL DE EDUCAÇÃO INFANTIL)	37
REGISTRO DOS AGENTES NOCIVOS:	38
CLÍNICA: (FUNDO MUNICIPAL DE SAÚDE)	39
REGISTRO DOS AGENTES NOCIVOS:	41
ESCOLAS MUNICIPAIS:	42
REGISTRO DOS AGENTES NOCIVOS:	43
GINÁSIO DE ESPORTES:.....	45
REGISTRO DOS AGENTES NOCIVOS:	46
INDÚSTRIA E COMERCIO:.....	47
REGISTRO DOS AGENTES NOCIVOS:	48
PAÇO MUNICIPAL:	49
REGISTRO DOS AGENTES NOCIVOS:	51
PATIO DE MÁQUINAS:	52
REGISTRO DOS AGENTES NOCIVOS:	54
POSTO DE SAÚDE CENTRAL:.....	55
REGISTRO DOS AGENTES NOCIVOS:	57
POSTOS DE SAÚDE: (BAIRROS BOA VISTA/NOVA UNIÃO/SÃO CRISTÓVÃO)	58

CEU AZUL PREFEITURA

REGISTRO DOS AGENTES NOCIVOS:	60
VIVEIRO E PARQUE DE EXPOSIÇÃO:	61
REGISTRO DOS AGENTES NOCIVOS:	62
CONCLUSÃO:	63
ANEXOS:	66
COMPROVANTE DE INSCRIÇÃO E DE SITUAÇÃO CADASTRAL:	66
ATESTADO DE RESPONSABILIDADE TECNICA:	67

OBJETIVOS DO LAUDO TÉCNICO:

Levantar as situações de risco quanto à exposição a agentes nocivos no ambiente de trabalho dos funcionários, determinando se o ambiente é ou não insalubre para a saúde dos trabalhadores que se encontram neste ambiente.

RESPONSÁVEL PELO LAUDO TÉCNICO

Eng. Sérgio Gonçalves da Silva – Engenheiro de Segurança do Trabalho

DADOS DA EMPRESA:

<u>RAZÃO SOCIAL:</u>	CEU AZUL PREFEITURA
<u>NOME DE FANTASIA:</u>	MUNICIPIO DE CEU AZUL
<u>ENDEREÇO:</u>	AVENIDA NILO UMBERTO DEITOS, 1426.
<u>BAIRRO:</u>	CENTRO
<u>CIDADE/UF:</u>	CEU AZUL/ PR
<u>CEP:</u>	85.840-000
<u>TELEFONE:</u>	(45) 3266-1122
<u>CNPJ:</u>	76.206.473/0001-01
<u>RAMO ATIVIDADE:</u>	ADMINISTRAÇÃO PÚBLICA EM GERAL
<u>CNAE:</u>	84.11-06-00
<u>GRAU DE RISCO:</u>	01 (UM)
<u>ENDEREÇO ELETRÔNICO:</u>	pref.compras@netceu.com.br

METODOLOGIA:

A metodologia utilizada na elaboração desse laudo segue o prescrito no item 15.6 da NR 15 – “Atividades e Operações Insalubres” – Portaria nº 3.214/78 do Ministério do Trabalho e Portaria nº 3.311/89 do Ministério do Trabalho – “Instrução para Elaboração de Laudo de Insalubridade e Periculosidade”.



TECNICAS DE AVALIAÇÃO E EQUIPAMENTOS UTILIZADOS:

As técnicas de avaliação estão embasadas nas Normas Regulamentadoras – Portaria nº 3.214/78 do Ministério do Trabalho e Portaria nº 3.311/89 do Ministério do Trabalho – “Instrução para Elaboração de Laudo de Insalubridade e Periculosidade”.

Os equipamentos relacionados a seguir atendem as normas e especificações, e foram devidamente calibrados, tendo com isso a necessária confiabilidade nas leituras efetuadas e respectivas conclusões.

ILUMINANCIA:

Na avaliação de iluminância, foi utilizado o Luxímetro Digital LD 240.

As leituras foram efetuadas no campo de trabalho do trabalhador exposto.

Adotado o critério estabelecido na NBR 5413, Iluminância de Interiores.

RUIDO:

Na avaliação de ruído, foi utilizado um Medidor de Ruído com as seguintes características: marca Instruterm, modelo THDL 400.

As leituras foram efetuadas na altura da zona auditiva do trabalhador exposto.

O critério adotado foi o dB (A), instrumento de leitura operando no circuito de compensação “A” e circuito de resposta lenta (slow), para o ruído contínuo e intermitente.

Comparação dos valores obtidos no instrumento, com níveis de pressão sonora máxima permitida em função do tempo de exposição a que fica submetido o trabalhador, de acordo com o Anexo nº 1 da NR 15 – Portaria nº 3.214/78 do Ministério do Trabalho.

AGENTES BIOLÓGICOS:

Avaliação qualitativa e por inspeção realizada nas atividades e no local de trabalho, de acordo com a Norma Regulamentadora N° 15 e o Anexo nº 14 – Agentes Biológicos.

AGENTES QUÍMICOS:

Avaliação qualitativa e por inspeção realizada nas atividades e no local de trabalho, de acordo com a Norma Regulamentadora N° 15 e os seguintes anexos:

Anexo nº 11 – Agentes Químicos cuja Insalubridade é caracterizada por Limite de Tolerância e Inspeção no Local de Trabalho -

Anexo nº 12 – Limites de Tolerância para Poeiras Mi nerais – e

Anexo nº 13 – Agentes Químicos.

RADIAÇÕES NÃO IONIZANTES:

Avaliação qualitativa e por inspeção realizada nas atividades e no local de trabalho, de acordo prescrito pelo Anexo nº 7 – Radiações não ionizantes.

VISITAS TECNICAS DE AVALIAÇÃO:

Para avaliação das condições da empresa, foi realizada uma visita técnica para efetuar as devidas avaliações.

A visita técnica foi efetuada entre os dias 01/12 a 04/12/09, o tempo estava ensolarado com uma temperatura em volta dos 32°C, nos dois primeiros dias, e nos dois últimos, o tempo ficou nublado, mas a temperatura permaneceu próxima dos 32°C.

O Termo de Entrega dos Equipamentos de Proteção Individual, EPI, e o Certificado de Treinamento dos Equipamentos de Proteção Individual, EPI, não me foram apresentados; em alguns locais, fui informado que não possuíam e em outros não foi possível localizar, desta forma foi considerado a não existência dos documentos.

Alguns esclarecimentos se fazem necessários em função da atividade exercida pelo funcionário, conforme discriminado abaixo:

SECRETARIA	CARGO/FUNÇÃO	ESCLARECIMENTOS
Agricultura	Medico Veterinário	Funcionário executa inseminação artificial nos animais, a media é de cinco (5) inseminações diárias, atividade realizada nas propriedades rurais e faz a inspeção no abatedouro municipal de animais, fazendo toda a triagem da carne, inclusive acompanhando o descarte.
	Técnico Agrícola	Funcionário também executa a inseminação artificial nos animais, esta atividade é executada nas propriedades rurais, segue a mesma media anterior.
Educação	Cozinheira	Funcionaria coloca os pães para assar nos fornos industriais a gás e fica exposta ao calor durante o processo de colocação e retirada dos alimentos assados, tempo médio de exposição de no máximo 20 min esta atividade é executado no "CEPROM" e somente neste local é que existem os fornos industriais.
	Monitor	Trabalha com crianças de 0 a 4 anos e 11 meses, executa toda a higiene nos menores, tais como limpar as fezes, trocar fraldas, dar banho.
Saúde	Agente Comunitário Saúde (P.A.C.S.)	Trabalham visitando as residências dos municípios cadastrados em algum programa do governo ou do próprio município, orientando-as sobre procedimentos de saúde.
	Agente de Endemias (E.C.D.)	Visitam os domicílios periodicamente para verificar os focos dos agentes da dengue.
	Medico Veterinário	Estes profissionais executam suas atividades laborais no prédio do Posto de Saúde Central, onde são realizados todos os atendimentos a pacientes.
	Nutricionista	
	Psicólogo	

CEU AZUL PREFEITURA

SECRETARIA	CARGO/FUNÇÃO	ESCLARECIMENTOS
Viação e Obras	Encanador Eletricista	As duas atividades são realizadas pelo mesmo profissional, conforme entrevista com envolvidos e pessoas da mesma secretaria, as principais atividades é desentupir tubulações obstruídas, instalar torneiras e na parte elétrica substituir lâmpadas, criar novos pontos de energia, sempre em baixa tensão, após o disjuntor principal. Quando existe necessidade de instalar geradores ou aumentar cargas, o serviço é terceirizado para uma empresa local, que já possui contrato de prestação de serviços, ou solicitado para a Concessionária de Energia Elétrica, no caso, COPEL.
	Operador de Maquinas	Na localidade existe o "Lixão", local onde é depositado o lixo recolhido nas coletas, o operador de maquinas lotado neste ponto, faz os buracos e tapa os resíduos, portanto a atividade esta diretamente envolvida com riscos biológicos.
	Vigia	Alem de suas atribuições normais realiza o abastecimento dos veículos lotados nesta secretaria, como todos os veículos e maquinas de responsabilidade da empresa.

Em função dos diversos departamentos e locais de trabalho em vários postos de serviço, o levantamento foi elaborado dentro de cada secretaria e função desempenhada, conforme os cargos descritos na Lei Municipal N° 623/2007 de 19 de Novembro de 2007 e conforme instruções recebidas da funcionaria do RH, Sra. Elaine Regina Fabríni Rieger.



CEU AZUL PREFEITURA

SECRETARIA DE AÇÃO SOCIAL:

Nome do Cargo	CBO	Local de Trabalho	Jornada de Trabalho
Advogado	2410-05	APMI	40h00min
Atribuições	<ul style="list-style-type: none"> • Postulam, em nome do cliente, em juízo, propondo ou contestando ações; • Avaliam provas documentais e orais, realizando audiências trabalhistas, penais comuns e cíveis; • Analisando legislação para atualização e implementação. 		
Agente de Limpeza	5142-05	Escola Oficina	40h00min
Atribuições	<ul style="list-style-type: none"> • Conservam a limpeza de logradouros públicos por meio de coleta de lixo, varrições, lavagens, pintura de guias, apara gramas; • Lavam vidros de janelas e fachadas de edifícios e limpam recintos e acessórios dos mesmos; • Zelam pela segurança do patrimônio e das pessoas, solicitando meios e tomando providencias para a realização dos serviços. 		
Assistente Social	2516-05	Paço Municipal	40h00min
Atribuições	<ul style="list-style-type: none"> • Prestam serviços sociais orientando indivíduos, famílias, comunidades e instituições sobre direitos e deveres (normas, códigos e legislação) serviços e recursos sociais e programas de educação; • Planejam, coordenam e avaliam planos, programas e projetos sociais em diferentes áreas de atuação profissional; • Orientam e monitoram ações em desenvolvimento relacionadas à economia domestica, nas áreas de habitação, vestuário e têxteis, desenvolvimento humano, economia familiar, educação do consumidor, alimentação e saúde; • Desempenham tarefas administrativas e articulam recursos financeiros disponíveis. 		
Auxiliar Administrativo	4110-05	Paço Municipal	40h00min
Atribuições	<ul style="list-style-type: none"> • Executam serviços de apoio nas áreas de recursos humanos, administração, finanças e logística; • Atendem contribuintes e munícipes, fornecendo e recebendo informações sobre serviços; • Tratam de documentos variados, cumprindo todo o procedimento necessário referente aos mesmos; • Preparam planilhas e relatórios; • Executam serviços gerais de escritórios. 		
Auxiliar de Biblioteca	3711-05	APMI	40h00min
Atribuições	<ul style="list-style-type: none"> • Atuam no tratamento, recuperação e disseminação da informação; • Executam atividades especializadas e administrativas relacionadas à rotina da Biblioteca, quer no atendimento aos usuários, quer na administração do acervo ou na manutenção de bancos de dados; • Participam da gestão administrativa; • Elaboração e realização de projetos de extensão cultural; • Colaboram no controle e na conservação de equipamentos. 		

SINDCONVENIOS Medicina e Segurança do Trabalho Ltda.

Avenida Brasil, 5964 - 1º andar. – salas 12 a 14 – Fone: (45) 3223-4662

sindconvenios@hotmail.com

Página 8 de 67

CEU AZUL PREFEITURA

Nome do Cargo	CBO	Local de Trabalho	Jornada de Trabalho
Coordenador Social	1311-20	APMI Paço Municipal	40h00min
Atribuições	<ul style="list-style-type: none"> • Definem política institucional; • Planejam atividades; • Administram e captam recursos para projetos sociais e culturais; • Orientam a elaboração de projetos; • Coordenam equipes de trabalho; • Definem política de recursos humanos. 		
Psicólogo	2515-10	Paço Municipal	40h00min
Atribuições	<ul style="list-style-type: none"> • Estudam, pesquisam e avaliam o desenvolvimento emocional e os processos mentais e sociais de indivíduos, grupos e instituições, com a finalidade de análise, tratamento, orientação e educação; • Diagnosticam e avaliam distúrbios emocionais e mentais e de adaptação social, elucidando conflitos e questões e acompanhando os pacientes durante o processo de tratamento ou cura; • Investigam os fatores inconscientes do comportamento individual e grupal, tornando-os conscientes; • Desenvolvem pesquisas experimentais, teóricas e clínicas; • Coordenam equipes e atividades de área e afins. 		

SECRETARIA DE ADMINISTRAÇÃO:

Nome do Cargo	CBO	Local de Trabalho	Jornada de Trabalho
Assistente Social	2516-05	Paço Municipal	40h00min
Atribuições	<ul style="list-style-type: none"> • Prestam serviços sociais orientando indivíduos, famílias, comunidades e instituições sobre direitos e deveres (normas, códigos e legislação) serviços e recursos sociais e programas de educação; • Planejam, coordenam e avaliam planos, programas e projetos sociais em diferentes áreas de atuação profissional; • Orientam e monitoram ações em desenvolvimento relacionadas à economia doméstica, nas áreas de habitação, vestuário e têxteis, desenvolvimento humano, economia familiar, educação do consumidor, alimentação e saúde; • Desempenham tarefas administrativas e articulam recursos financeiros disponíveis. 		
Auxiliar Administrativo	4110-05	Paço Municipal	40h00min
Atribuições	<ul style="list-style-type: none"> • Executam serviços de apoio nas áreas de recursos humanos, administração, finanças e logística; • Atendem contribuintes e munícipes, fornecendo e recebendo informações sobre serviços; • Tratam de documentos variados, cumprindo todo o procedimento necessário referente aos mesmos; • Preparam planilhas e relatórios; • Executam serviços gerais de escritórios. 		
Projetista	3185-10	Paço Municipal	40h00min
Atribuições	<ul style="list-style-type: none"> • Auxiliam arquitetos e engenheiros no desenvolvimento de projetos de construção civil e arquitetura; • Aplicam normas de saúde ocupacional; • Apóiam a coordenação de equipes; • Auxiliam a engenharia na coordenação de projetos; • Pesquisam novas tecnologias de produtos e processos; • Projetam obras de pequeno porte, coletando dados, elaborando ante projetos, desenvolvendo projetos; dimensionando estruturas e instalações, especificando materiais. 		
Recepcionista	4221-05	Nova União Paço Municipal	40h00min
Atribuições	<ul style="list-style-type: none"> • Recepcionam e prestam serviços de apoio a clientes, visitantes e munícipes; • Prestam atendimento telefônico e fornecem informações; • Marcam entrevistas ou consultas, averigam suas necessidades e dirigem ao lugar ou a pessoa procurada; • Agendam serviços; • Observam normas internas de segurança, conferindo documentos, notificando seguranças sobre presenças estranhas; • Organizam informações e planejam o trabalho cotidiano. 		

CEU AZUL PREFEITURA

Nome do Cargo	CBO	Local de Trabalho	Jornada de Trabalho
Secretario Executivo	2523-05	Paço Municipal	40h00min
Atribuições	<ul style="list-style-type: none"> Assessoram o executivo no desempenho de suas funções, gerenciando informações, auxiliando na execução de suas tarefas administrativas e em reuniões, marcando e cancelando compromissos; Coordenam e controlam equipes e atividades, documentos e correspondências; Atendem clientes externos e internos. 		
Técnico Administrativo	4110-10	Paço Municipal	40h00min
Atribuições	<ul style="list-style-type: none"> Executam serviços nas áreas de recursos humanos, administração, finanças e logística; Atendem munícipes, fornecendo e recebendo informações sobre serviços; Tratam de documentos variados, cumprindo todo o procedimento necessário referente aos mesmos; Preparam relatórios e planilhas; Executam serviços gerais de escritório. 		
Vigia	5174-20	Paço Municipal	40h00min
Atribuições	<ul style="list-style-type: none"> Zelam pela guarda do patrimônio e exercem a vigilância de fabricas, armazéns, estacionamentos e edifícios públicos, percorrendo-os sistematicamente e inspecionando suas dependências, para evitar incêndios, roubos, entrada de pessoas estranhas e outras anormalidades; Controlam o fluxo de pessoas, identificando, orientando e encaminhando-as para os lugares desejados. 		
Zelador Serviços Gerais	5142-25	Paço Municipal	40h00min
Atribuições	<ul style="list-style-type: none"> Efetuem a limpeza nos próprios públicos por meio de varrições e lavagens, lavam vidros de janelas e fachadas de edifícios e limpam recintos e acessórios dos mesmos; Executam instalações, pequenos reparos de manutenção e serviços de manutenção em dependências de edificações; Atendem transeuntes, visitantes e moradores, prestando-lhes informações; Zelam pela segurança do patrimônio e das pessoas, solicitando meios e tomando providencias para a realização dos serviços. 		

CEU AZUL PREFEITURA

SECRETARIA DA AGRICULTURA:

Nome do Cargo	CBO	Local de Trabalho	Jornada de Trabalho
Jardineiro	6220-10	Paço Municipal Parque de Exposições Viveiro	40h00min
Atribuições	<ul style="list-style-type: none"> • Prestam culturas diversas, introduzindo sementes e mudas em solo forrando e adubando-as com cobertura vegetal; • Efetuam preparo de mudas e sementes através da construção de viveiros e canteiros, cujas atividades baseiam-se no transplante e enxertia de espécies vegetais; • Realizam tratos culturais, além de preparar o solo para plantio. 		
Medico Veterinário	2233-05	Paço Municipal	40h00min
Atribuições	<ul style="list-style-type: none"> • Praticam clinica medica veterinária em todas as suas especialidades; • Podem promover saúde publica e defesa do consumidor; • Exercem defesa sanitária animal; • Desenvolvem atividades de pesquisa e extensão; • Atuam nas produções industrial e tecnológica e no controle de qualidade de produtos (analise no matadouro da qualidade da carne); • Fomentam produção animal (inseminação artificial) • Atuam na área comercial agropecuária, de biotecnologia e de preservação ambiental; • Elaboram laudos, pareceres e atestados. 		
Operador de Maquinas	6410-15	Pátio de Maquinas	40h00min
Atribuições	<ul style="list-style-type: none"> • Planejam o trabalho; • Realizam a manutenção básica de maquinas pesadas e as operam; • Remove solo e material orgânico "bota-fora"; • Drenam solos e executam construção de aterros; • Realizam acabamento em pavimentos e cravam estacas. • Reboca caçamba de água para molhar as plantas para ornamentação urbana. 		
Técnico Agrícola	3211-05	Paço Municipal	40h00min
Atribuições	<ul style="list-style-type: none"> • Prestam assistência e consultoria técnica, orientando diretamente produtores sobre produção agropecuária, comercialização e procedimentos de bioseguridade; • Realizam projetos agropecuários em suas diversas etapas; • Planejam atividades agropecuárias, verificando viabilidade econômica, condições edafoclimaticas e infra-estrutura; • Promovem organização, extensão e capacitação rural; • Fiscalizam produção agropecuária; • Desenvolve tecnologias adaptadas a produção agropecuária; • Podem disseminar produção orgânica. 		

SINDCONVENIOS Medicina e Segurança do Trabalho Ltda.

Avenida Brasil, 5964 - 1º andar. – salas 12 a 14 – Fone: (45) 3223-4662

sindconvenios@hotmail.com

Página 12 de 67

SECRETARIA DA CULTURA E ESPORTES:

Nome do Cargo	CBO	Local de Trabalho	Jornada de Trabalho
Auxiliar Administrativo	4110-05	Ginásio de Esportes	40h00min
Atribuições	<ul style="list-style-type: none"> • Executam serviços de apoio nas áreas de recursos humanos, administração, finanças e logística; • Atendem contribuintes e munícipes, fornecendo e recebendo informações sobre serviços; • Tratam de documentos variados, cumprindo todo o procedimento necessário referente aos mesmos; • Preparam planilhas e relatórios; • Executam serviços gerais de escritórios. 		
Auxiliar de Serviços Gerais	9914-05	Ginásio de Esportes	40h00min
Atribuições	<ul style="list-style-type: none"> • Serviços de limpeza geral de áreas, internas ou ambientais, em repartição ou estabelecimento; • Prepara e serve alimentação, lanche, água e preparo de refeições e lanches e distribuição a alunos, em horários prefixados, recolhendo os utensílios utilizados e promovendo a limpeza de refeitórios e cozinha; • Executa serviços de limpeza das dependências internas e externas da escola; • Executa tarefas burocráticas de pequena complexidade. 		
Professor 20 h Nível I	3312-05	Ginásio de Esportes	20h00min
Atribuições	<ul style="list-style-type: none"> • Presta trabalho na 2ª Etapa da Educação Infantil, nos anos iniciais do Ensino Fundamental e em programas específicos; • Colabora com a formação técnica e humana dos alunos; • Planeja e ministra aulas; • Elabora e aplica avaliações; • Faz escrituração dos diários de classe; • Participa de reuniões e cursos de atualização. 		
Professor Técnico Desportivo	3313-05	Ginásio de Esportes	40h00min
Atribuições	<ul style="list-style-type: none"> • Desenvolvem, com crianças, jovens e adultos, atividades físicas; • Ensinam técnicas desportivas; • Realizam treinamentos especializados com atletas de diferentes esportes, instruem-lhes acerca dos princípios e regras inerentes a cada um deles; • Avaliam e supervisionam o preparo físico dos atletas; • Acompanham e supervisionam as praticas desportiva; • Elaboram informes técnicos e científicos na área de atividades físicas e do desporto. 		

CEU AZUL PREFEITURA

Nome do Cargo	CBO	Local de Trabalho	Jornada de Trabalho
Regente de Coral	2626-15	Ginásio de Esportes	40h00min
Atribuições	<ul style="list-style-type: none"> • Compõem e arranjam obras musicais; • Regem e dirigem grupos vocais, instrumentais ou eventos musicais; • Estudam, pesquisam e ensinam musica; • Editoram partituras; • Elaboram textos e prestam consultoria na área musical. 		
Vigia	5174-20	Ginásio de Esportes	40h00min
Atribuições	<ul style="list-style-type: none"> • Zelam pela guarda do patrimônio e exercem a vigilância de fabricas, armazéns, estacionamentos e edifícios públicos, percorrendo-os sistematicamente e inspecionando suas dependências, para evitar incêndios, roubos, entrada de pessoas estranhas e outras anormalidades; • Controlam o fluxo de pessoas, identificando, orientando e encaminhando-as para os lugares desejados. 		
Zelador Serviços Gerais	5142-25	Ginásio de Esportes	40h00min
Atribuições	<ul style="list-style-type: none"> • Efetuam a limpeza nos próprios públicos por meio de varrições e lavagens, lavam vidros de janelas e fachadas de edifícios e limpam recintos e acessórios dos mesmos; • Executam instalações, pequenos reparos de manutenção e serviços de manutenção em dependências de edificações; • Atendem transeuntes, visitantes e moradores, prestando-lhes informações; • Zelam pela segurança do patrimônio e das pessoas, solicitando meios e tomando providencias para a realização dos serviços. 		

SECRETARIA DE EDUCAÇÃO:

Nome do Cargo	CBO	Local de Trabalho	Jornada de Trabalho
Assistente Social	2516-05	Paço Municipal	40h00min
Atribuições	<ul style="list-style-type: none"> • Prestam serviços sociais orientando indivíduos, famílias, comunidades e instituições sobre direitos e deveres (normas, códigos e legislação) serviços e recursos sociais e programas de educação; • Planejam, coordenam e avaliam planos, programas e projetos sociais em diferentes áreas de atuação profissional; • Orientam e monitoram ações em desenvolvimento relacionadas à economia doméstica, nas áreas de habitação, vestuário e têxteis, desenvolvimento humano, economia familiar, educação do consumidor, alimentação e saúde; • Desempenham tarefas administrativas e articulam recursos financeiros disponíveis. 		
Auxiliar Administrativo	4110-05	Escolas Paço Municipal	40h00min
Atribuições	<ul style="list-style-type: none"> • Executam serviços de apoio nas áreas de recursos humanos, administração, finanças e logística; • Atendem contribuintes e munícipes, fornecendo e recebendo informações sobre serviços; • Tratam de documentos variados, cumprindo todo o procedimento necessário referente aos mesmos; • Preparam planilhas e relatórios; • Executam serviços gerais de escritórios. 		
Auxiliar de Biblioteca	3711-05	Biblioteca	40h00min
Atribuições	<ul style="list-style-type: none"> • Atuam no tratamento, recuperação e disseminação da informação; • Executam atividades especializadas e administrativas relacionadas à rotina da Biblioteca, quer no atendimento aos usuários, quer na administração do acervo ou na manutenção de bancos de dados; • Participam da gestão administrativa; • Elaboração e realização de projetos de extensão cultural; • Colaboram no controle e na conservação de equipamentos. 		
Auxiliar de Serviços Gerais	9914-05	Escolas	40h00min
Atribuições	<ul style="list-style-type: none"> • Serviços de limpeza geral de áreas, internas ou ambientais, em repartição ou estabelecimento; • Prepara e serve alimentação, lanche, água e preparo de refeições e lanches e distribuição a alunos, em horários prefixados, recolhendo os utensílios utilizados e promovendo a limpeza de refeitórios e cozinha; • Executa serviços de limpeza das dependências internas e externas da escola; • Executa tarefas burocráticas de pequena complexidade. 		

CEU AZUL PREFEITURA

Nome do Cargo	CBO	Local de Trabalho	Jornada de Trabalho
Cozinheira	5101-25	C P M Escolas	40h00min
Atribuições	<ul style="list-style-type: none"> • Preparam alimentos e cozem produtos alimentícios utilizando processos diversos • Operam câmara fria para armazenar e conservar produtos, insumos e matéria prima. • Trabalham em conformidade a normas e procedimentos técnicos e de qualidade, segurança, higiene e saúde. 		
Educador Social 2º Grau	5162-15	CEMEI Paço Municipal	40h00min
Atribuições	<ul style="list-style-type: none"> • Prestar atendimento as crianças, orientado-as e encaminhando-as aos órgãos competentes, quando necessário atendimento especial; • Realizar acompanhamento familiar, fornecendo a orientação adequada; • Orientar e assistir crianças usuárias dos programas sociais, no que tange aos hábitos de higiene, alimentação e saúde; • Participar da elaboração, organização e realização de atividades individuais e grupais desenvolvidas junto aos educando, contribuindo com o processo de socialização e escolarização. 		
Monitor	3341-10	CEMEI	40h00min
Atribuições	<ul style="list-style-type: none"> • Auxiliar no atendimento as crianças no CEMEI • Orientar e acompanhar as crianças nas atividades referentes à higiene pessoal • Organização do ambiente • Auxiliar na distribuição de alimentos as crianças • Recepcionar e posteriormente entregar as crianças aos responsáveis. 		
Motorista	7823-10	Paço Municipal	40h00min
Atribuições	<ul style="list-style-type: none"> • Dirigem e manobram veículos e transportam pessoas, cargas e valores; • Realizam verificações e manutenções básicas do veículo e utilizam equipamentos e dispositivos especiais, tais como sinalização sonora e luminosa, software de navegação e outros; • Efetuam pagamentos e recebimentos e, no desempenho das atividades, utiliza-se de capacidades comunicativas; • Trabalham seguindo normas de segurança, higiene, qualidade e proteção ao meio ambiente. 		
Nutricionista	2237-10	Paço Municipal	40h00min
Atribuições	<ul style="list-style-type: none"> • Prestam assistência nutricional a indivíduos e coletividades (sadios e enfermos) • Planejam, organizam, administram e avaliam unidades de alimentação e nutrição; • Efetuam controle higiênico-sanitário; • Participam de programas de educação nutricional; • Podem estruturar e gerenciar serviços de atendimento ao consumidor de indústrias de alimentos e ministrar cursos. 		

SINDCONVENIOS Medicina e Segurança do Trabalho Ltda.

Avenida Brasil, 5964 - 1º andar. – salas 12 a 14 – Fone: (45) 3223-4662

sindconvenios@hotmail.com

Página 16 de 67

CEU AZUL PREFEITURA

Nome do Cargo	CBO	Local de Trabalho	Jornada de Trabalho
Professor 20 h Nível I Professor 20 h Nível II Professor 20 h Nível IV Professor 20 h Nível V Professor 20 h Nível VII Professor 20 h Nível VIII	3312-05	Escolas	20h00min
Atribuições	<ul style="list-style-type: none"> • Presta trabalho na 2ª Etapa da Educação Infantil, nos anos iniciais do Ensino Fundamental e em programas específicos; • Colabora com a formação técnica e humana dos alunos; • Planeja e ministra aulas; • Elabora e aplica avaliações; • Faz escrituração dos diários de classe; • Participa de reuniões e cursos de atualização. 		
Professor 30 h Nível I	3312-05	CEMEI	30h00min
Atribuições	<ul style="list-style-type: none"> • Presta trabalho na 1ª Etapa da Educação Infantil; • Colabora com a formação técnica e humana dos alunos; • Planeja e ministra aulas; • Elabora e aplica avaliações; • Faz escrituração dos diários de classe; • Participa de reuniões e cursos de atualização. 		
Psicólogo	2515-10	Paço Municipal	40h00min
Atribuições	<ul style="list-style-type: none"> • Estudam, pesquisam e avaliam o desenvolvimento emocional e os processos mentais e sociais de indivíduos, grupos e instituições, com a finalidade de análise, tratamento, orientação e educação; • Diagnosticam e avaliam distúrbios emocionais e mentais e de adaptação social, elucidando conflitos e questões e acompanhando os pacientes durante o processo de tratamento ou cura; • Investigam os fatores inconscientes do comportamento individual e grupal, tornando-os conscientes; • Desenvolvem pesquisas experimentais, teóricas e clínicas; • Coordenam equipes e atividades de área e afins. 		
Técnico em Documentação Escolar	2612-10	Paço Municipal	40h00min
Atribuições	<ul style="list-style-type: none"> • Realizam atividades inerentes a disponibilização de informação em qualquer suporte; • Gerenciam unidades como bibliotecas, centros de documentação, centros de informação e correlatos; • Tratam tecnicamente e desenvolvem recursos informacionais; • Disseminam informação com o objetivo de facilitar o acesso e geração do conhecimento; • Desenvolvem estudos e pesquisas; • Realizam difusão cultural; • Desenvolvem ações educativas; • Podem prestar serviços de assessoria e consultoria. 		

SINDCONVENIOS Medicina e Segurança do Trabalho Ltda.

Avenida Brasil, 5964 - 1º andar. - salas 12 a 14 - Fone: (45) 3223-4662

sindconvenios@hotmail.com

Página 17 de 67

CEU AZUL PREFEITURA

Nome do Cargo	CBO	Local de Trabalho	Jornada de Trabalho
Zelador Serviços Gerais	5142-25	C P M Escolas	40h00min
Atribuições	<ul style="list-style-type: none"> • Efetuam a limpeza nos próprios públicos por meio de varrições e lavagens, lavam vidros de janelas e fachadas de edifícios e limpam recintos e acessórios dos mesmos; • Executam instalações, pequenos reparos de manutenção e serviços de manutenção em dependências de edificações; • Atendem transeuntes, visitantes e moradores, prestando-lhes informações; • Zelam pela segurança do patrimônio e das pessoas, solicitando meios e tomando providências para a realização dos serviços. 		



SECRETARIA DE FINANÇAS:

Nome do Cargo	CBO	Local de Trabalho	Jornada de Trabalho
Auditor Controle Interno	2522-05	Paço Municipal	40h00min
Atribuições	<ul style="list-style-type: none"> • Realizam trabalhos de controle geral administrativo; • Registram atos e fatos contábeis dentro da administração pública; • Controlam os limites junto ao Tribunal de Contas do Estado; • Gerenciam custos; • Preparam obrigações acessórias, tais como, declarações acessórias ao fisco, órgãos competentes e contribuintes; • Administra o registro dos livros nos órgãos apropriados. 		
Auxiliar Administrativo	4110-05	Paço Municipal	40h00min
Atribuições	<ul style="list-style-type: none"> • Executam serviços de apoio nas áreas de recursos humanos, administração, finanças e logística; • Atendem contribuintes e munícipes, fornecendo e recebendo informações sobre serviços; • Tratam de documentos variados, cumprindo todo o procedimento necessário referente aos mesmos; • Preparam planilhas e relatórios; • Executam serviços gerais de escritórios. 		
Fiscal de Tributos	2544-10	Paço Municipal	40h00min
Atribuições	<ul style="list-style-type: none"> • Fiscalizam o cumprimento da legislação tributária; • Constituem o crédito tributário mediante lançamento; • Controlam a arrecadação e promovem cobrança de tributos, aplicando penalidades; • Analisam e tomam decisões sobre processos administrativo-fiscais; • Controlam a circulação de bens, mercadorias e serviços; • Atendem e orientam contribuintes; • Planejam, coordenam e dirigem órgãos da administração tributária. 		
Técnico Administrativo	4110-10	Paço Municipal	40h00min
Atribuições	<ul style="list-style-type: none"> • Executam serviços nas áreas de recursos humanos, administração, finanças e logística; • Atendem munícipes, fornecendo e recebendo informações sobre serviços; • Tratam de documentos variados, cumprindo todo o procedimento necessário referente aos mesmos; • Preparam relatórios e planilhas; • Executam serviços gerais de escritório. 		

CEU AZUL PREFEITURA

Nome do Cargo	CBO	Local de Trabalho	Jornada de Trabalho
Técnico em Contabilidade	3511-05	Paço Municipal	40h00min
Atribuições	<ul style="list-style-type: none"> • Realiza atividades inerentes a contabilidade em empresas, órgãos governamentais e outras instituições públicas e privadas; • Constituem e regularizam empresas; • Identificam documentos e informações; • Atendem a fiscalização e procedem à consultoria empresarial; • Executam a contabilidade geral; • Operacionalizam a contabilidade de custos e efetuam contabilidade gerencial; • Administram o departamento de pessoal e realizam controle patrimonial. 		
Técnico em Tributos	2544-20	Paço Municipal	40h00min
Atribuições	<ul style="list-style-type: none"> • Fiscalizam o cumprimento da legislação tributária; • Constituem o crédito tributário mediante lançamento; • Controlam a arrecadação e promovem cobrança de tributos, aplicando penalidades; • Analisam e tomam decisões sobre processos administrativo-fiscais; • Controlam a circulação de bens, mercadorias e serviços; • Atendem e orientam contribuintes; • Planejam, coordenam e dirigem órgãos da administração tributária. 		
Tesoureiro	3532-30	Paço Municipal	40h00min
Atribuições	<ul style="list-style-type: none"> • Processam operações de crédito, investimento e serviços bancários, obedecendo a normas externas, emanadas de órgãos governamentais e internas, da instituição que os empregam; • Controlam as operações de concessão de crédito, investimento e serviços a pessoas físicas e jurídicas, a fim de cumprir e fazer cumprir as normas e regras internas e de órgãos regulamentadores. 		

SECRETARIA DE INDÚSTRIA E COMERCIO:

Nome do Cargo	CBO	Local de Trabalho	Jornada de Trabalho
Auxiliar Administrativo	4110-05	Indústria e Comercio	40h00min
Atribuições	<ul style="list-style-type: none"> • Executam serviços de apoio nas áreas de recursos humanos, administração, finanças e logística; • Atendem contribuintes e munícipes, fornecendo e recebendo informações sobre serviços; • Tratam de documentos variados, cumprindo todo o procedimento necessário referente aos mesmos; • Preparam planilhas e relatórios; • Executam serviços gerais de escritórios. 		
Auxiliar Serviços Gerais	9914-05	Indústria e Comercio	40h00min
Atribuições	<ul style="list-style-type: none"> • Serviços de limpeza geral de áreas, internas ou ambientais, em repartição ou estabelecimento; • Prepara e serve alimentação, lanche, água e preparo de refeições e lanches e distribuição a alunos, em horários prefixados, recolhendo os utensílios utilizados e promovendo a limpeza de refeitórios e cozinha; • Executa serviços de limpeza das dependências internas e externas da escola; • Executa tarefas burocráticas de pequena complexidade. 		

CEU AZUL PREFEITURA

SECRETARIA DA SAUDE:

Nome do Cargo	CBO	Local de Trabalho	Jornada de Trabalho
Agente Comunitário Saúde (P.A.C.S.)	5151-05	APMI Posto Bairro União Posto Boa Vista Posto Central Posto São Cristóvão	40h00min
Atribuições	<ul style="list-style-type: none"> • Visitas diárias as famílias cadastradas • Orienta as famílias sobre procedimentos de saúde, principalmente prevenção. • Elabora e acompanha o cronograma de puericultura • Atende os clientes cadastrados nos programas Bolsa Família e Leite • Acompanha as enfermeiras nos procedimentos. 		
Agente de Endemias (E.C.D.)	5151-05	APMI	40h00min
Atribuições	<ul style="list-style-type: none"> • Visitam domicílios periodicamente; • Assistem pacientes, dispensando-lhes cuidados simples de saúde, sob orientação e supervisão de profissionais de saúde; • Orientam a comunidade para promoção da saúde; • Rastreiam focos de doenças específicas; • Promovem educação sanitária e ambiental; • Participam de campanhas preventivas; • Incentivam atividades comunitárias; • Executam tarefas administrativas. 		
Assistente Social	2516-05	Clinica	40h00min
Atribuições	<ul style="list-style-type: none"> • Prestam serviços sociais orientando indivíduos, famílias, comunidades e instituições sobre direitos e deveres (normas, códigos e legislação) serviços e recursos sociais e programas de educação; • Planejam, coordenam e avaliam planos, programas e projetos sociais em diferentes áreas de atuação profissional; • Orientam e monitoram ações em desenvolvimento relacionadas à economia doméstica, nas áreas de habitação, vestuário e têxteis, desenvolvimento humano, economia familiar, educação do consumidor, alimentação e saúde; • Desempenham tarefas administrativas e articulam recursos financeiros disponíveis. 		
Auxiliar Administrativo	4110-05	Clinica Posto Central	40h00min
Atribuições	<ul style="list-style-type: none"> • Executam serviços de apoio nas áreas de recursos humanos, administração, finanças e logística; • Atendem contribuintes e munícipes, fornecendo e recebendo informações sobre serviços; • Tratam de documentos variados, cumprindo todo o procedimento necessário referente aos mesmos; • Preparam planilhas e relatórios; • Executam serviços gerais de escritórios. 		

SINDCONVENIOS Medicina e Segurança do Trabalho Ltda.

Avenida Brasil, 5964 - 1º andar. - salas 12 a 14 - Fone: (45) 3223-4662

sindconvenios@hotmail.com

Página 22 de 67

CEU AZUL PREFEITURA

Nome do Cargo	CBO	Local de Trabalho	Jornada de Trabalho
Auxiliar Básico Consultório Dentário	3224-15	Clinica	40h00min
Atribuições	<ul style="list-style-type: none"> Planejam o trabalho técnico-odontológico, de nível médio, em consultórios, clínicas, laboratórios de prótese e em órgãos públicos de saúde; Previnem doença bucal participando de projetos educativos e de orientação de higiene bucal. 		
Dentista	2232-08	Clinica	40h00min
Atribuições	<ul style="list-style-type: none"> Atendem e orientam pacientes; Executam tratamento odontológico, realizando entre outras atividades, radiografias e ajuste oclusal, aplicação de anestesia, extração de dentes, tratamento de doenças gengivais e canais, cirurgias bucomaxilofaciais, implantes, tratamentos estéticos e de reabilitação oral, confecção de prótese oral e extra-oral. Diagnosticam e avaliam pacientes e planejam tratamento; Realizam auditorias e perícias odontológicas; Administram local e condições de trabalho, adotando medidas de precaução universal de biosegurança; Podem desenvolver pesquisas na prática odontológica e integrar comissões de normalização do exercício da profissão. 		
Enfermeiro	2235-05	Posto Bairro União Posto Boa Vista Posto Central Posto São Cristóvão	40h00min
Atribuições	<ul style="list-style-type: none"> Prestam assistência ao paciente e/ou cliente em clínicas, hospitais, ambulatórios, posto de saúde e em domicílio; Realizam consultas e procedimentos de maior complexidade, prescrevendo ações; Coordenam e auditam serviços de enfermagem; Implementam ações para promoção da saúde junto à comunidade. 		
Farmacêutico	2234-10	Posto Central	40h00min
Atribuições	<ul style="list-style-type: none"> Realizam tarefas específicas de desenvolvimento, produção, controle, armazenamento, distribuição e transporte de produtos da área farmacêutica, tais como medicamentos, alimentos especiais, cosméticos, imunobiológicos, domissanitários e insumos correlatos; Realizam análises clínicas, toxicológicas, físico-químicas, biológicas, microbiológicas e bromatológicas; Participam da elaboração, coordenação e implementação de políticas de medicamentos; Exercem fiscalização sobre estabelecimentos, produtos, serviços e exercício profissional; Orientam sobre o uso de produtos e prestam serviços farmacêuticos; Podem realizar pesquisa sobre os efeitos de medicamentos e outras substâncias sobre órgãos, tecidos e funções vitais dos seres humanos e animais. 		

CEU AZUL PREFEITURA

Nome do Cargo	CBO	Local de Trabalho	Jornada de Trabalho
Fisioterapeuta	2236-05	Clinica	40h00min
Atribuições	<ul style="list-style-type: none"> • Atendem pacientes e clientes para prevenção, habilitação e reabilitação de pessoas, utilizando protocolos e procedimentos específicos de fisioterapia, terapia ocupacional e ortopedia; • Habilitam pacientes e clientes; • Realizam diagnósticos específicos; • Analisam condições dos pacientes e clientes; • Orientam pacientes, clientes, familiares, cuidadores e responsáveis; • Ministram testes e tratamentos ortópticos no paciente; • Desenvolve programas de prevenção, promoção de saúde e qualidade de vida; • Exercem atividades técnicas - científicas; • Administram recursos humanos, materiais e financeiros e executam atividades administrativas. 		
Medico Veterinário	2233-05	Posto Central	40h00min
Atribuições	<ul style="list-style-type: none"> • Praticam clínica medica veterinária em todas as suas especialidades; • Podem promover saúde publica e defesa do consumidor; • Exercem defesa sanitária animal; • Desenvolvem atividades de pesquisa e extensão; • Atuam nas produções industrial e tecnológica e no controle de qualidade de produtos (analise no matadouro da qualidade da carne); • Fomentam produção animal; • Atuam na área comercial agropecuária, de biotecnologia e de preservação ambiental; <p>Elaboram laudos, pareceres e atestados.</p>		
Motorista	7823-10	Posto Central	40h00min
Atribuições	<ul style="list-style-type: none"> • Dirigem e manobram veículos e transportam pessoas, cargas e valores; • Realizam verificações e manutenções básicas do veículo e utilizam equipamentos e dispositivos especiais, tais como sinalização sonora e luminosa, software de navegação e outros; • Efetuam pagamentos e recebimentos e, no desempenho das atividades, utiliza-se de capacidades comunicativas; • Trabalham seguindo normas de segurança, higiene, qualidade e proteção ao meio ambiente. 		
Nutricionista	2237-10	Posto Central	40h00min
Atribuições	<ul style="list-style-type: none"> • Prestam assistência nutricional a indivíduos e coletividades (sadios e enfermos) • Planejam, organizam, administram e avaliam unidades de alimentação e nutrição; • Efetuam controle higiênico-sanitário; • Participam de programas de educação nutricional; • Podem estruturar e gerenciar serviços de atendimento ao consumidor de indústrias de alimentos e ministrar cursos. 		

SINDCONVENIOS Medicina e Segurança do Trabalho Ltda.

Avenida Brasil, 5964 - 1º andar. - salas 12 a 14 - Fone: (45) 3223-4662

sindconvenios@hotmail.com

Página 24 de 67

CEU AZUL PREFEITURA

Nome do Cargo	CBO	Local de Trabalho	Jornada de Trabalho
Professor 20 h. Nível I	3312-05	Posto Central	20h00min
Atribuições	<ul style="list-style-type: none"> • Presta trabalho na 2ª Etapa da Educação Infantil, nos anos iniciais do Ensino Fundamental e em programas específicos; • Colabora com a formação técnica e humana dos alunos; • Planeja e ministra aulas; • Elabora e aplica avaliações; • Faz escrituração dos diários de classe; <p>Participa de reuniões e cursos de atualização.</p>		
Psicólogo	2515-10	Posto Central	40h00min
Atribuições	<ul style="list-style-type: none"> • Estudam, pesquisam e avaliam o desenvolvimento emocional e os processos mentais e sociais de indivíduos, grupos e instituições, com a finalidade de análise, tratamento, orientação e educação; • Diagnosticam e avaliam distúrbios emocionais e mentais e de adaptação social, elucidando conflitos e questões e acompanhando os pacientes durante o processo de tratamento ou cura; • Investigam os fatores inconscientes do comportamento individual e grupal, tornando-os conscientes; • Desenvolvem pesquisas experimentais, teóricas e clínicas; • Coordenam equipes e atividades de área e afins. 		
Recepcionista	4221-05	Nova União	40h00min
Atribuições	<ul style="list-style-type: none"> • Recepcionam e prestam serviços de apoio a clientes, visitantes e munícipes; • Prestam atendimento telefônico e fornecem informações; • Marcam entrevistas ou consultas, averiguam suas necessidades e dirigem ao lugar ou a pessoa procurada; • Agendam serviços; • Observam normas internas de segurança, conferindo documentos, notificando seguranças sobre presenças estranhas; <p>Organizam informações e planejam o trabalho cotidiano.</p>		

CEU AZUL PREFEITURA

Nome do Cargo	CBO	Local de Trabalho	Jornada de Trabalho
Técnico de Enfermagem	3222-05	Clinica Posto Bairro União Posto Boa Vista Posto Central Posto São Cristóvão	40h00min
Atribuições	<ul style="list-style-type: none"> • Desempenham atividades técnicas de enfermagem em hospitais, clínicas e outros estabelecimentos de assistência médica; • Atuam em cirurgia, terapia, puericultura, pediatria, psiquiatria, obstetrícia, saúde ocupacional e outras áreas; • Prestam assistência ao paciente, atuando sob supervisão do enfermeiro; • Desempenham tarefas de instrumentação cirúrgica, posicionando de forma adequada o paciente e o instrumental, o qual passa ao cirurgião; • Organizam ambiente de trabalho, dão continuidade aos plantões; • Realizam registros e elaboram relatórios técnicos; • Comunica-se com pacientes e familiares e com a equipe de saúde. 		
Técnico em Higiene Dental	3224-05	Clinica	40h00min
Atribuições	<ul style="list-style-type: none"> • Planejam o trabalho técnico-odontológico, de nível médio, em consultórios, clínicas, laboratórios de prótese e em órgãos públicos de saúde; • Previnem doença bucal participando de projetos educativos e de orientação de higiene bucal; • Confeccionam e reparam próteses dentárias humanas, animais e artísticas; • Executa procedimentos odontológicos sob supervisão do cirurgião dentista; • Administram pessoal e recursos financeiros e materiais; • Mobilizam capacidades de comunicação em palestras, orientações e discussões técnicas. 		
Zelador Serviços Gerais	5142-25	Posto Central	40h00min
Atribuições	<ul style="list-style-type: none"> • Efetuam a limpeza nos próprios públicos por meio de varrições e lavagens, lavam vidros de janelas e fachadas de edifícios e limpam recintos e acessórios dos mesmos; • Executam instalações, pequenos reparos de manutenção e serviços de manutenção em dependências de edificações; • Atendem transeuntes, visitantes e moradores, prestando-lhes informações; • Zelam pela segurança do patrimônio e das pessoas, solicitando meios e tomando providências para a realização dos serviços. 		

SECRETARIA DE VIAÇÃO E OBRAS:

Nome do Cargo	CBO	Local de Trabalho	Jornada de Trabalho
Agente de Limpeza	5142-05	Pátio de Maquinas	40h00min
Atribuições	<ul style="list-style-type: none"> • Conservam a limpeza de logradouros públicos por meio de coleta de lixo, varrições, lavagens, pintura de guias, apara gramas; • Lavam vidros de janelas e fachadas de edifícios e limpam recintos e acessórios dos mesmos; • Zelam pela segurança do patrimônio e das pessoas, solicitando meios e tomando providências para a realização dos serviços. 		
Auxiliar Administrativo	4110-05	Pátio de Maquinas	40h00min
Atribuições	<ul style="list-style-type: none"> • Executam serviços de apoio nas áreas de recursos humanos, administração, finanças e logística; • Atendem contribuintes e munícipes, fornecendo e recebendo informações sobre serviços; • Tratam de documentos variados, cumprindo todo o procedimento necessário referente aos mesmos; • Preparam planilhas e relatórios; • Executam serviços gerais de escritórios. 		
Auxiliar Serviços Gerais	9914-05	Pátio de Maquinas	40h00min
Atribuições	<ul style="list-style-type: none"> • Serviços de limpeza geral de áreas, internas ou ambientais, em repartição ou estabelecimento; • Prepara e serve alimentação, lanche, água e preparo de refeições e lanches e distribuição a alunos, em horários prefixados, recolhendo os utensílios utilizados e promovendo a limpeza de refeitórios e cozinha; • Executa serviços de limpeza das dependências internas e externas da escola; • Executa tarefas burocráticas de pequena complexidade. 		
Borracheiro	9921-15	Pátio de Maquinas	40h00min
Atribuições	<ul style="list-style-type: none"> • Realizam manutenção de equipamentos; • Montagem e desmontagem de pneu e alinhamento; • Controlam a vida útil e utilização do pneu; • Trocam e ressulcam pneus; • Consertam pneus a frio e a quente, reparam câmara de ar e balanceiam conjunto de roda e pneu; • Prestam socorro a veículos e lavam chassi e peças. 		
Carpinteiro	7155-05	Pátio de Maquinas	40h00min
Atribuições	<ul style="list-style-type: none"> • Planejam trabalhos de carpintaria; • Preparam canteiro de obras e montam formas metálicas; • Confeccionam fôrmas de madeira e forro de laje (painéis); • Constroem andaimes e proteção de madeira e estruturas de madeira para telhado; • Montam portas e esquadrias; • Finalizam serviços tais como, desmonte de andaimes, limpeza e lubrificação de formas metálicas, seleção de materiais reutilizáveis, armazenamento de peças e equipamentos. 		

CEU AZUL PREFEITURA

Nome do Cargo	CBO	Local de Trabalho	Jornada de Trabalho
Encanador Eletricista	7241-10 9511-05	Pátio de Maquinas	40h00min
Atribuições	<ul style="list-style-type: none"> Operacionalizam projetos de instalações de tubulações; Definem traçados e dimensionam tubulações; Especificam, quantificam e inspecionam materiais; Preparam locais para instalações, realizam pré-montagem e instalam tubulações; Protegem instalações e fazem manutenções em equipamentos e acessórios. Planeja atividades do trabalho; Elaboram estudos e projetos; Participam no desenvolvimento de processos; Realizam projetos; Operam sistemas elétricos e executam manutenção. 		
Mecânico	9144-05	Pátio de Maquinas	40h00min
Atribuições	<ul style="list-style-type: none"> Realizam manutenção em maquinas pesadas e implementos agrícolas; Preparam peças para montagem de equipamento; Realizam manutenção, inspecionam e testam o funcionamento de maquinas e equipamentos; Planejam as atividades de manutenção; Registram informações técnicas; Realizam manutenção de motores, sistemas e partes de veículos automotores; Substituem peças, reparam e testam desempenho de componentes e sistemas de veículos. 		
Motorista	7823-10	Pátio de Maquinas	40h00min
Atribuições	<ul style="list-style-type: none"> Dirigem e manobram veículos e transportam pessoas, cargas e valores; Realizam verificações e manutenções básicas do veículo e utilizam equipamentos e dispositivos especiais, tais como sinalização sonora e luminosa, software de navegação e outros; Efetuem pagamentos e recebimentos e, no desempenho das atividades, utiliza-se de capacidades comunicativas; Trabalham seguindo normas de segurança, higiene, qualidade e proteção ao meio ambiente. 		
Operador de Maquinas	6410-15	Pátio de Maquinas	40h00min
Atribuições	<ul style="list-style-type: none"> Planejam o trabalho; Realizam a manutenção básica de maquinas pesadas e as operam; Remove solo e material orgânico "bota-fora"; Drenam solos e executam construção de aterros; Realizam acabamento em pavimentos e cravam estacas. 		
Pedreiro	7152-10	Pátio de Maquinas	40h00min
Atribuições	<ul style="list-style-type: none"> Organizam e preparam o local de trabalho na obra; Constroem fundações e estruturas de alvenaria; Aplicam revestimentos e contrapisos. 		

SINDCONVENIOS Medicina e Segurança do Trabalho Ltda.

Avenida Brasil, 5964 - 1º andar. - salas 12 a 14 - Fone: (45) 3223-4662

sindconvenios@hotmail.com

Página 28 de 67

CEU AZUL PREFEITURA

Nome do Cargo	CBO	Local de Trabalho	Jornada de Trabalho
Soldador	7243-15	Pátio de Maquinas	40h00min
Atribuições	<ul style="list-style-type: none"> • Unem e cortam peças de ligas metálicas usando processos de soldagem e corte, tais como eletrodo revestido, tig, mig, mag, oxigas; • Preparam equipamentos, acessórios, consumíveis de soldagem e corte e peças a serem soldadas; • Aplica estritas normas de segurança, organização do local de trabalho e meio ambiente. 		
Vigia	5174-20	Pátio de Maquinas	40h00min
Atribuições	<ul style="list-style-type: none"> • Zelam pela guarda do patrimônio e exercem a vigilância de fabricas, armazéns, estacionamentos e edificios públicos, percorrendo-os sistematicamente e inspecionando suas dependências, para evitar incêndios, roubos, entrada de pessoas estranhas e outras anormalidades; • Controlam o fluxo de pessoas, identificando, orientando e encaminhando-as para os lugares desejados. • Abastece os veículos e maquinas que compõem a frota. 		

DESCRIÇÃO DO LOCAL:

Considerando que Céu Azul Prefeitura, atende a localidade de Céu Azul como um todo e que diversas secretarias estão localizadas dentro de um mesmo ambiente de trabalho ou posto de trabalho, o levantamento do local foi identificado por Posto de Serviço.

APMI:



Fig. 1 – Vista Frontal do Prédio

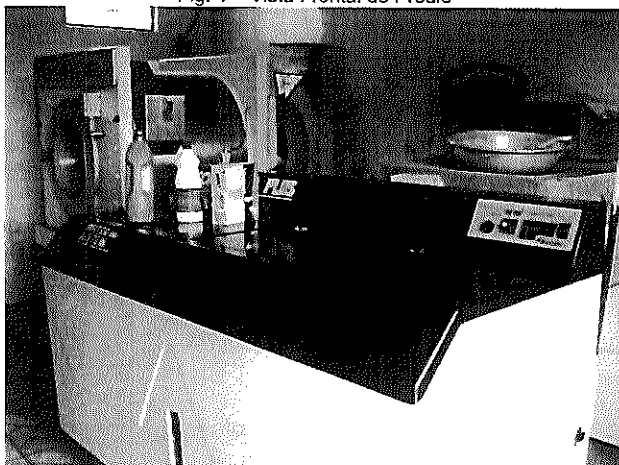

Fig. 2 – Lavanderia

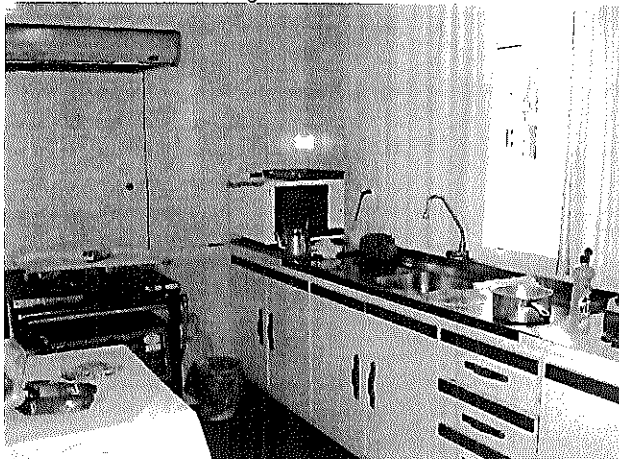

Fig. 3 – Cozinha

CEU AZUL PREFEITURA

Área Física: APMI		
Entrevistada: Caroline C. Cavallari		
Infra-estrutura	Paredes	Alvenaria pintada de cor clara e com divisórias de madeira. Janelas basculantes de correr. Portas internas de madeira e externas de ferro com vidros opacos.
	Pé Direito	2,48 m
	Piso	Cerâmica e nas escadas faixa antiderrapante.
	Teto	Madeira envernizada
Iluminação	Artificial	Lâmpadas fluorescentes paralelas
	Natural	Aberturas
Ventilação	Artificial	Ventilador elétrico de teto e manual
	Natural	Aberturas
Equipamentos na Cozinha	Micro ondas	Geladeira
	Freezer	Fogão industrial
	Exaustor	Armários embutidos
Equipamentos na Lavanderia	Maquina de lavar industrial	Maquina de lavar de 12 kg
	Secadora de roupas	

REGISTRO DOS AGENTES NOCIVOS:

Risco Físico:

- Ruído ambiente de 56 dB (A) atende o especificado na NR 15 Anexo I, não havendo necessidade do uso de protetores auditivos.
- Nível de iluminação esta atendendo a NBR 5413/1992, valor obtido para o ambiente de 380 lux.
- Temperatura ambiente visto não ter nenhum equipamento gerando calor excessivo.

Risco Biológico:

- Não identificado no levantamento efetuado.

Risco Químico:

- Não identificado no levantamento efetuado, visto utilizar na lavanderia produtos biodegradáveis e adquiridos no comercio geral.

Risco Ergonômico:

- Atividade com exigência de postura inadequada com exposição leve.

Risco Acidentes:

- Não identificado

SINDCONVENIOS Medicina e Segurança do Trabalho Ltda.

Avenida Brasil, 5964 - 1º andar. – salas 12 a 14 – Fone: (45) 3223-4662

sindconvenios@hotmail.com

Página 31 de 67

CEU AZUL PREFEITURA

BIBLIOTECA:



Fig. 1 – Vista Frontal

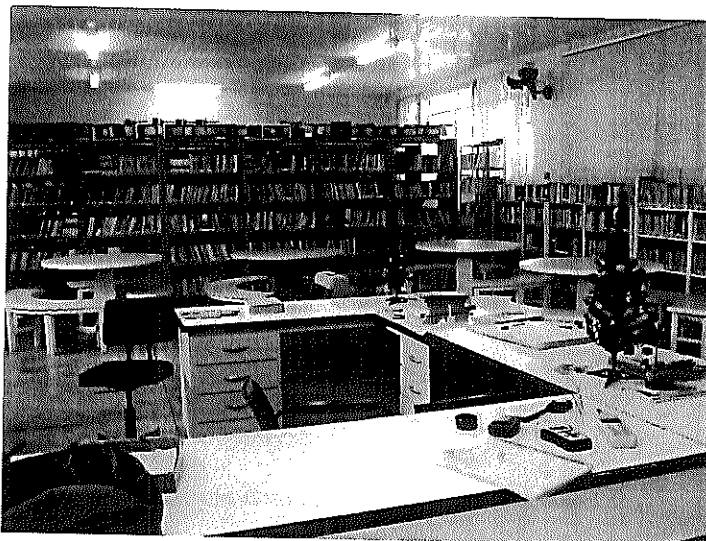

Fig. 2 – Vista Interna

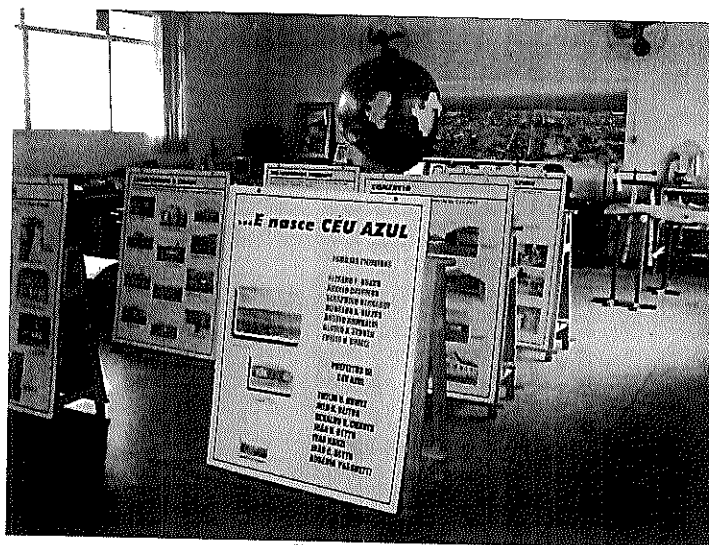

Fig. 3 - Museu



CEU AZUL PREFEITURA

Área Física: Biblioteca Municipal Manoel Gomes Filho Entrevistada: Maria Isabel Preschlak Bau		
Infra-estrutura	Paredes	Alvenaria pintada de cor clara e com divisórias de madeira nos fundos. Janelas basculantes de correr com persianas. Portas de ferro com vidros opacos e internas de compensado.
	Pé Direito	2,96 m
	Piso	Granilha
	Teto	Forro de PVC
Iluminação	Artificial	Lâmpadas fluorescentes paralelas
	Natural	Aberturas
Ventilação	Artificial	Ventilador elétrico de teto e manual
	Natural	Aberturas

REGISTRO DOS AGENTES NOCIVOS:

Risco Físico:

- Ruído ambiente de 57 dB (A) atende o especificado na NR 15 Anexo I, não havendo necessidade do uso de protetores auditivos.
- Nível de iluminação não esta atendendo a NBR 5413/1992, valor obtido para o ambiente de 254 lux.
- Temperatura ambiente visto não ter nenhum equipamento gerando calor excessivo.

Risco Biológico:

- No manuseio das literaturas mais antigas.

Risco Químico:

- Não identificado no levantamento efetuado.

Risco Ergonômico:

- Atividade com exigência de postura inadequada com exposição leve.

Risco Acidentes:

- Não identificado

C P M: (Centro de Produção de Merenda - CEPROM)



Fig. 1 – vista Frontal

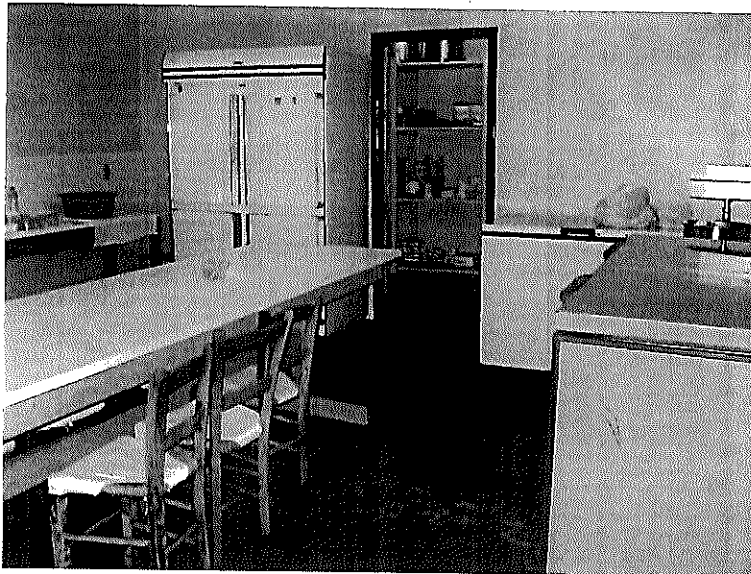

Fig. 2 – Cozinha

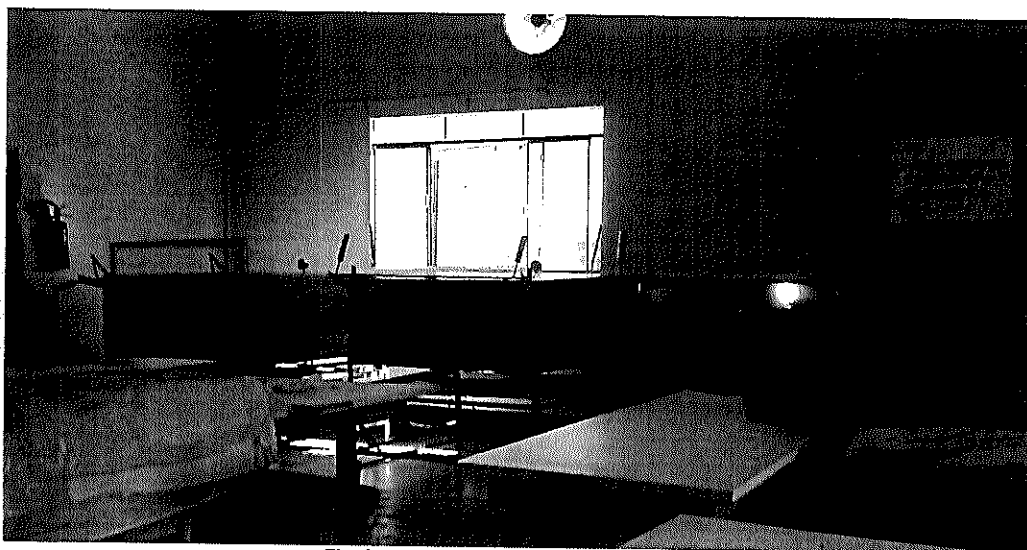

Fig. 3 – Vista Frontal dos Fornos Industriais

SINDCONVENIOS Medicina e Segurança do Trabalho Ltda.

Avenida Brasil, 5964 - 1º andar. – salas 12 a 14 – Fone: (45) 3223-4662

sindconvenios@hotmail.com

Página 34 de 67

A handwritten signature in the bottom right corner of the page, appearing to be "Sergio".

CEU AZUL PREFEITURA

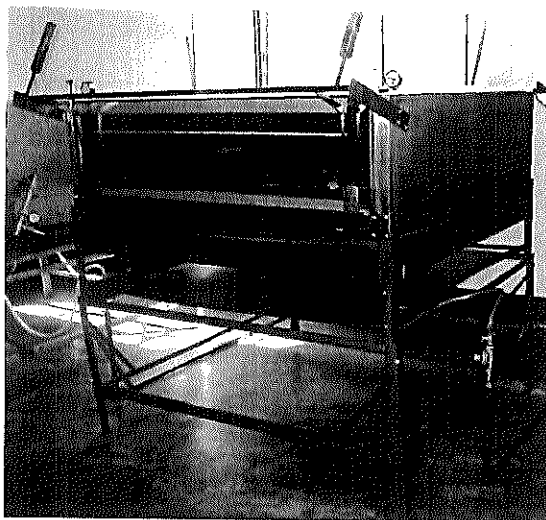

Fig. 4 – Detalhe do Forno Industrial a Gás

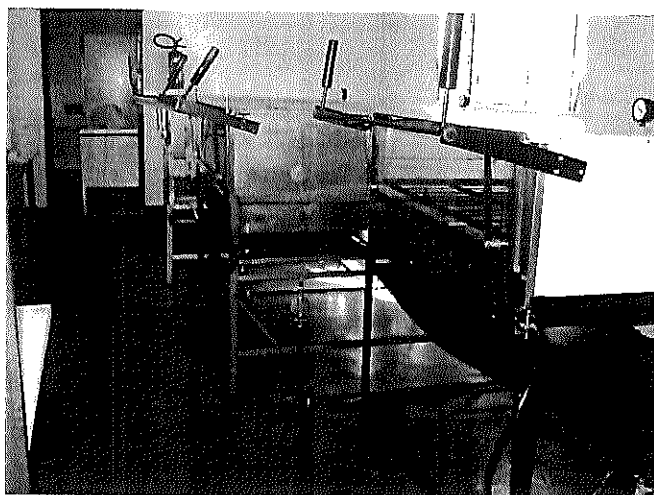

Fig. 5 – Detalhe de Instalação dos Fornos Industriais a Gás.

Área Física: Centro Municipal de Produção de Merenda		
Entrevistada: Dirce Façhin		
Infra-estrutura	Área Física:	165 m ²
	Paredes	Alvenaria pintada de cor clara e com divisórias de madeira. Janelas basculantes de correr com telas de proteção. Portas de ferro lisa e internas de compensado.
	Pé Direito	3,48 m
	Piso	Cimento alisado pintado de vermelho.
	Teto	Telhado de Eternit, com forro de PVC e madeira.
Iluminação	Artificial	Lâmpadas fluorescentes paralelas
	Natural	Aberturas
Ventilação	Artificial	Ventilador elétrico de teto, parede e exaustor.
	Natural	Aberturas

Equipamentos	Amassadeira	Batedeira industrial
	Cilindros para massa de pão	Fogão industrial a gás
	Forno elétrico	Freezer horizontal
	Geladeira industrial	Liquidificador industrial

SINDCONVENIOS Medicina e Segurança do Trabalho Ltda.

Avenida Brasil, 5964 - 1º andar. – salas 12 a 14 – Fone: (45) 3223-4662

sindconvenios@hotmail.com

Página 35 de 67

A handwritten signature in black ink, located in the bottom right corner of the page.

REGISTRO DOS AGENTES NOCIVOS:

Risco Físico:

- Ruído ambiente de 57 dB (A) atende o especificado na NR 15 Anexo I, não havendo necessidade do uso de protetores auditivos.
- Nível de iluminação não esta atendendo a NBR 5413/1992, valor obtido para o ambiente de 254 lux.
- Temperatura em valores elevados visto os fornos industriais permanecerem ligados diariamente por um período de aproximadamente 6 horas, 3 em cada período, em virtude da fabricação da merenda escolar, pães e bolachas.

Risco Biológico:

- Não identificado no levantamento efetuado.

Risco Químico:

- Não identificado no levantamento efetuado.

Risco Ergonômico:

- Atividade com exigência de postura inadequada com exposição leve.

Risco Acidentes:

- Não identificado



CEMEI: (Centro Municipal de Educação Infantil)



Fig. 1 – CEMEI Raio de Sol

Área Física: Centro Municipal de Educação Infantil Raio de Sol Entrevistada: Suzana Teixeira		
Infra-estrutura	Paredes	Alvenaria pintada de cor clara. Janelas basculantes de abrir. Portas de madeira e ferro com vidros.
	Pé Direito	2,8 m
	Piso	Cerâmica e parquet.
	Teto	Laje de alvenaria.
Iluminação	Artificial	Lâmpadas fluorescentes paralelas
	Natural	Aberturas
Ventilação	Artificial	Ventilador elétrico de teto.
	Natural	Aberturas
Área Física: Centro Municipal de Educação Infantil Santa Clara Entrevistada: Sandra Maria da Silva		
Infra-estrutura	Paredes	Alvenaria pintada de cor clara, com divisórias de madeira. Janelas basculantes de abrir. Portas de madeira e ferro com vidros.
	Pé Direito	2,8 m
	Piso	Cerâmica e parquet.
	Teto	Laje de alvenaria.
Iluminação	Artificial	Lâmpadas fluorescentes paralelas
	Natural	Aberturas
Ventilação	Artificial	Ventilador elétrico de teto.
	Natural	Aberturas
Equipamentos	Centrifuga	Exaustor
	Fogão industrial	Forno elétrico
	Freezer	Geladeira
	Maquina de lavar roupas	Secador de roupas

REGISTRO DOS AGENTES NOCIVOS:

A localidade possui quatro unidades, denominadas de:

- Centro Municipal de Educação Infantil Arco Íris;
- Centro Municipal de Educação Infantil Raio de Sol;
- Centro Municipal de Educação Infantil Santa Clara e
- Centro Municipal de Educação Infantil São Francisco.

Considerando que as atividades, o ambiente de trabalho, as áreas físicas e a análise das condições ambientais de trabalho são semelhantes e para não se tornar repetitivo, foi identificado somente dois pontos.

Risco Físico:

- Ruído ambiente de 57 dB (A) atende o especificado na NR 15 Anexo I, não havendo necessidade do uso de protetores auditivos.
- Nível de iluminação não esta atendendo a NBR 5413/1992, valor obtido para o ambiente de 254 lux.
- Temperatura ambiente visto não ter nenhum equipamento gerando calor excessivo.

Risco Biológico:

- Na limpeza e troca de fraldas das crianças menores.

Risco Químico:

- Não identificado no levantamento efetuado.

Risco Ergonômico:

- Atividade com exigência de postura inadequada com exposição leve.

Risco Acidentes:

- Não identificado



CLINICA: (Fundo Municipal de Saúde)

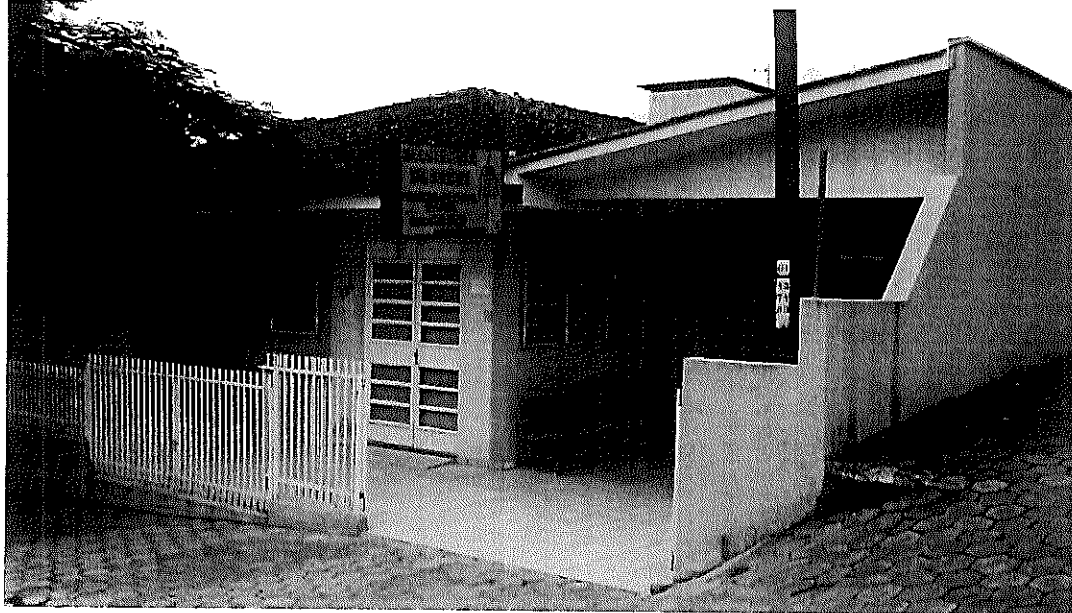

Fig. 1 – Vista Frontal

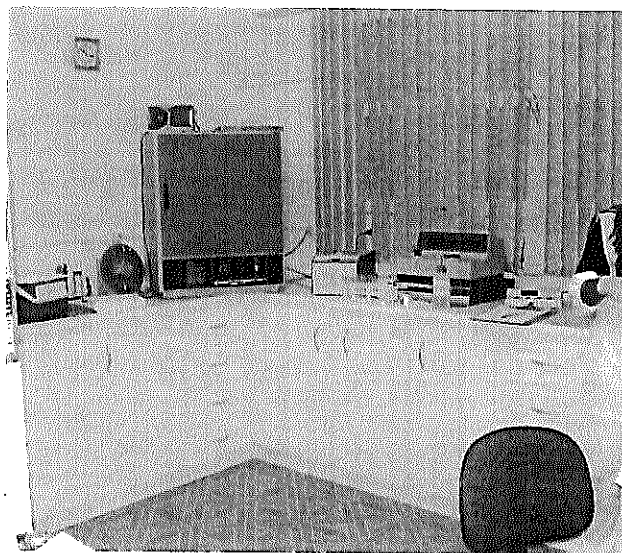

Fig. 2 – Laboratório de Análises Clínicas

CEU AZUL PREFEITURA

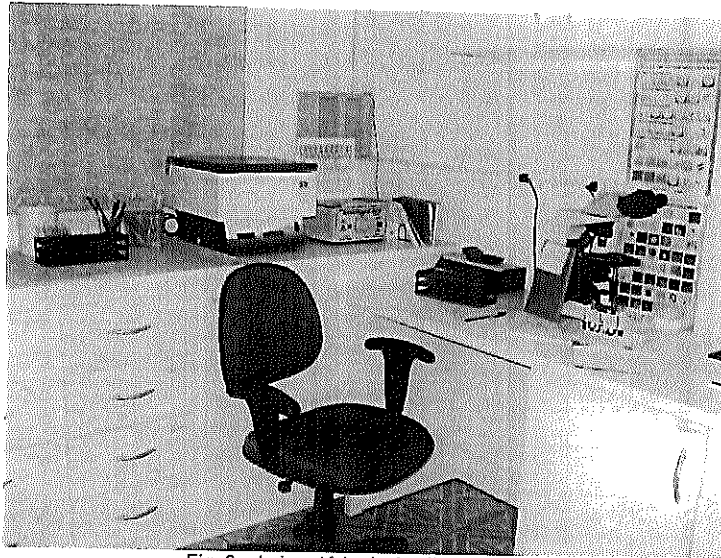

Fig. 3 – Laboratório de Análises Clínicas

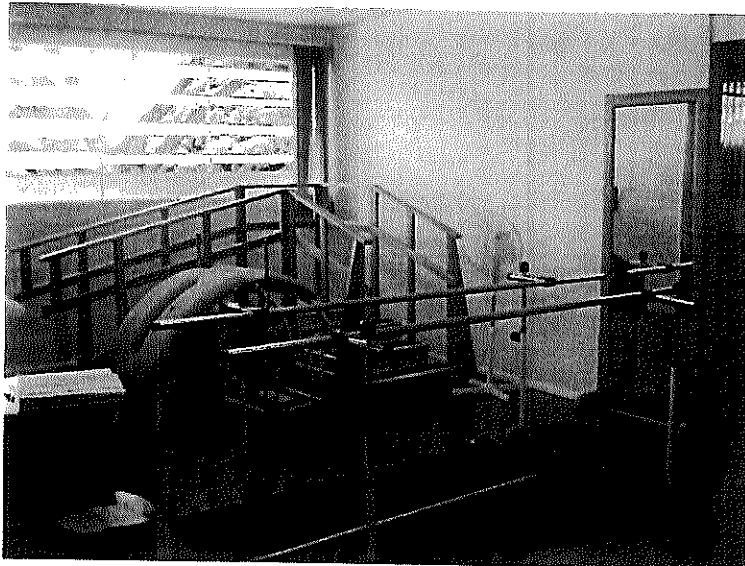

Fig. 4 – Sala de Fisioterapia

Área Física: Fundo Municipal de Saúde (Clínica)		
Laboratório de Análises Clínicas		
Entrevistada: Leunilda Ahlmann Teixeira		
Infra-estrutura	Paredes	Alvenaria pintada de cor clara. Janelas basculantes de abrir com cortinas. Portas de madeira e ferro com vidros.
	Pé Direito	2,48 m
	Piso	Cerâmica.
	Teto	Laje de alvenaria.
Iluminação	Artificial	Lâmpadas fluorescentes paralelas
	Natural	Aberturas
Ventilação	Artificial	Ventilador elétrico de solo.
	Natural	Aberturas
Equipamentos	Agitador	Centrifuga
	Contador de células	Espectrofotômetro
	Estufa	Homogenizador
	Microhematocrito	Microscópio

SINDCONVENIOS Medicina e Segurança do Trabalho Ltda.

Avenida Brasil, 5964 - 1º andar. – salas 12 a 14 – Fone: (45) 3223-4662

sindconvenios@hotmail.com

Página 40 de 67

CEU AZUL PREFEITURA

Área Física: Fundo Municipal de Saúde (Clínica) Entrevistada: Rosane Baldi		
Infra-estrutura	Paredes	Alvenaria pintada de cor clara, grafiato colorido e divisórias de madeira com vidros. Janelas basculantes de abrir. Portas de madeira e ferro com vidros.
	Pé Direito	2,48 m
	Piso	Cerâmica.
	Teto	Laje de alvenaria e forro de PVC.
Iluminação	Artificial	Lâmpadas fluorescentes paralelas
	Natural	Aberturas
Ventilação	Artificial	Ventilador elétrico de teto e ar condicionado.
	Natural	Aberturas

REGISTRO DOS AGENTES NOCIVOS:

No local funcionam as seguintes especialidades:

- Consultório Dentário
- Clínica de Fisioterapia e
- Laboratório de Análises Clínicas.

Risco Físico:

- Ruído ambiente variando de 56 dB a 63 dB (A) atende o especificado na NR 15 Anexo I, não havendo necessidade do uso de protetores auditivos.
- Nível de iluminação no laboratório não está atendendo a NBR 5413/1992, valor obtido de 100 lux e na área de atendimento pessoal atende os parâmetros e foi medido 366 lux.
- Temperatura ambiente visto não ter nenhum equipamento gerando calor excessivo.

Risco Biológico:

- No manuseio das coletas de sangue, fezes, urinas.

Risco Químico:

- Não identificado no levantamento efetuado.

Risco Ergonômico:

- Atividade com exigência de postura inadequada com exposição leve.

Risco Acidentes:

- Não identificado

SINDCONVENIOS Medicina e Segurança do Trabalho Ltda.

Avenida Brasil, 5964 - 1º andar. – salas 12 a 14 – Fone: (45) 3223-4662

sindconvenios@hotmail.com

Página 41 de 67

ESCOLAS MUNICIPAIS:

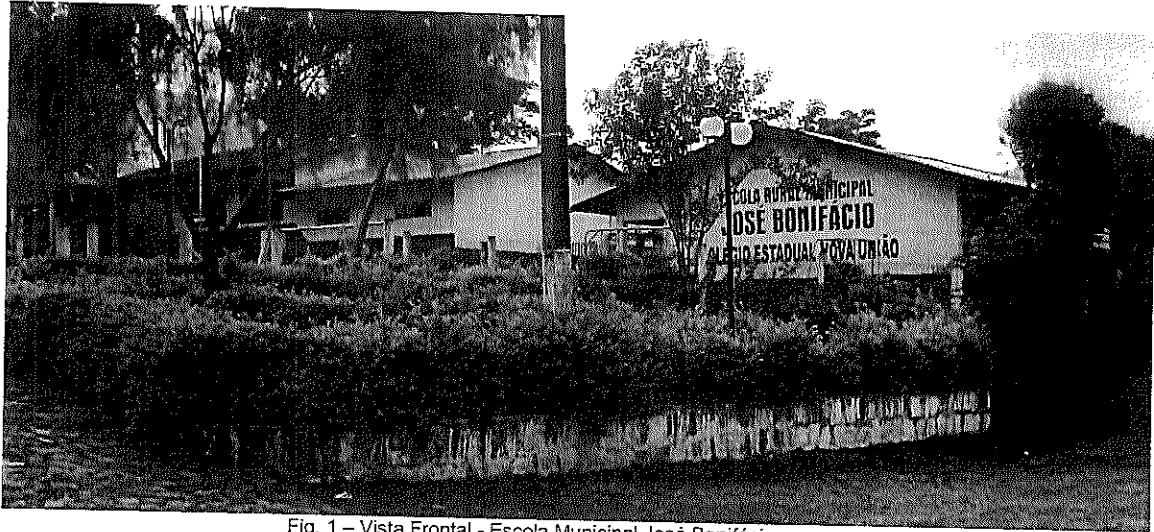

Fig. 1 – Vista Frontal - Escola Municipal José Bonifácio

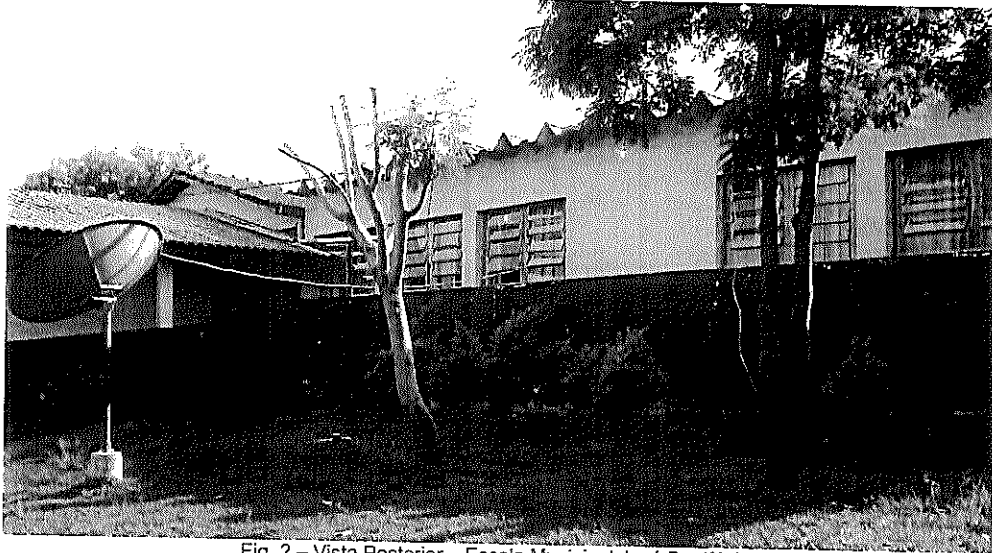

Fig. 2 – Vista Posterior – Escola Municipal José Bonifácio



Fig. 3 – Vista Frontal – Escola Municipal Leôncio Correia

SINDCONVENIOS Medicina e Segurança do Trabalho Ltda.

Avenida Brasil, 5964 - 1º andar. – salas 12 a 14 – Fone: (45) 3223-4662

sindconvenios@hotmail.com

Página 42 de 67

A handwritten signature in the bottom right corner of the page.

CEU AZUL PREFEITURA

Área Física: Escola Municipal José Bonifácio (Nova União) Entrevistada:		
Infra-estrutura	Paredes	Alvenaria pintada de cor clara. Janelas basculantes de abrir externo. Portas de madeira e ferro com vidros.
	Pé Direito	2,48 m
	Piso	Cimento alisado e taco encerado.
	Teto	Forro de madeira e PVC.
Iluminação	Artificial	Lâmpadas fluorescentes paralelas
	Natural	Aberturas
Ventilação	Artificial	Ventilador elétrico de teto.
	Natural	Aberturas

Área Física: Escola Municipal Tancredo Neves (Bairro União) Entrevistada: Anelíte Leviski Pinto		
Infra-estrutura	Paredes	Alvenaria pintada de cor clara. Janelas basculantes de abrir. Portas de madeira e ferro com vidros.
	Pé Direito	2,48 m
	Piso	Cimentado pintado de cor vermelha e alisado, cerâmica de cor clara e tacos de madeira.
	Teto	Forro de madeira e PVC.
Iluminação	Artificial	Lâmpadas fluorescentes paralelas
	Natural	Aberturas
Ventilação	Artificial	Ventilador elétrico de teto.
	Natural	Aberturas

REGISTRO DOS AGENTES NOCIVOS:

O município coordena cinco escolas, sendo que duas delas são divididas com o Estado, ou seja, pela manhã, atendimento ao 2º Grau e no período da tarde, atendimento pelo município, 1º Grau ou Ensino Fundamental, abaixo está o relacionadas.

- Escola Municipal José Bonifácio;
- Escola Municipal Leôncio Correia;
- Escola Municipal Olavo Bilac;
- Escola Municipal São Cristóvão e
- Escola Municipal Tancredo Neves.

Risco Físico:

- Ruído ambiente variando de 56 dB a 63 dB (A) atende o especificado na NR 15 Anexo I, não havendo necessidade do uso de protetores auditivos.
- Nível de iluminação no laboratório não esta atendendo a NBR 5413/1992, valor obtido de 100 lux e na área de atendimento pessoal atende os parâmetros e foi medido 366 lux.
- Temperatura ambiente visto não ter nenhum equipamento gerando calor excessivo.

SINDCONVENIOS Medicina e Segurança do Trabalho Ltda.

Avenida Brasil, 5964 - 1º andar. – salas 12 a 14 – Fone: (45) 3223-4662

sindconvenios@hotmail.com

Página 43 de 67

Risco Biológico:

- Não identificado no levantamento efetuado.

Risco Químico:

- Não identificado no levantamento efetuado.

Risco Ergonômico:

- Atividade com exigência de postura inadequada com exposição leve.

Risco Acidentes:

- Não identificado



GINASIO DE ESPORTES:

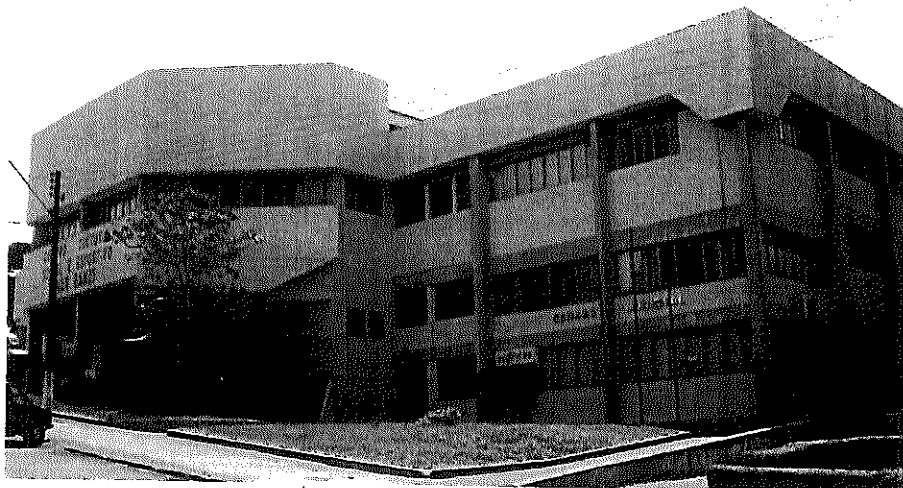

Fig. 1 – Ginásio de Esportes e Centro Cultural



Fig. 2 – Quadra Poliesportiva

A handwritten signature in the bottom right corner of the page.

CEU AZUL PREFEITURA

Área Física: Centro Cultural, Social e Esportivo Ivar Ranzi Entrevistado: Michel Carvalho		
Infra-estrutura - 1º Andar	Paredes	Alvenaria pintada de cor clara. Janelas basculantes de abrir externo. Portas de madeira e ferro com vidros. Salas identificadas.
	Pé Direito	
	Piso	Parquet e a quadra de cimento alisado, escada de cerâmica com fita antiderrapante.
	Teto	Laje
Infra-estrutura - 2º Andar	Paredes	Alvenaria pintada de cor clara, com divisórias de madeira. Janelas basculantes de abrir externo com persianas. Portas de madeira. Salas identificadas.
	Pé Direito	2,66 m
	Piso	Parquet e carpet no auditório.
	Teto	Laje, cobertura de zinco e forro de madeira.
Iluminação	Artificial	Lâmpadas fluorescentes paralelas e incandescentes.
	Natural	Aberturas
Ventilação	Artificial	Ventilador elétrico de teto e parede.
	Natural	Aberturas

REGISTRO DOS AGENTES NOCIVOS:

Risco Físico:

- Ruído ambiente variando de 56 dB (A) atende o especificado na NR 15 Anexo I, não havendo necessidade do uso de protetores auditivos.
- Nível de iluminação esta atendendo a NBR 5413/1992, valor obtido de 220 lux.
- Temperatura ambiente, visto não ter nenhum equipamento gerando calor excessivo.

Risco Biológico:

- Não identificado no levantamento efetuado.

Risco Químico:

- Não identificado no levantamento efetuado.

Risco Ergonômico:

- Atividade com exigência de postura inadequada com exposição leve.

Risco Acidentes:

- Não identificado

SINDCONVENIOS Medicina e Segurança do Trabalho Ltda.

Avenida Brasil, 5964 - 1º andar. - salas 12 a 14 - Fone: (45) 3223-4662

sindconvenios@hotmail.com

Página 46 de 67

INDÚSTRIA E COMERCIO:

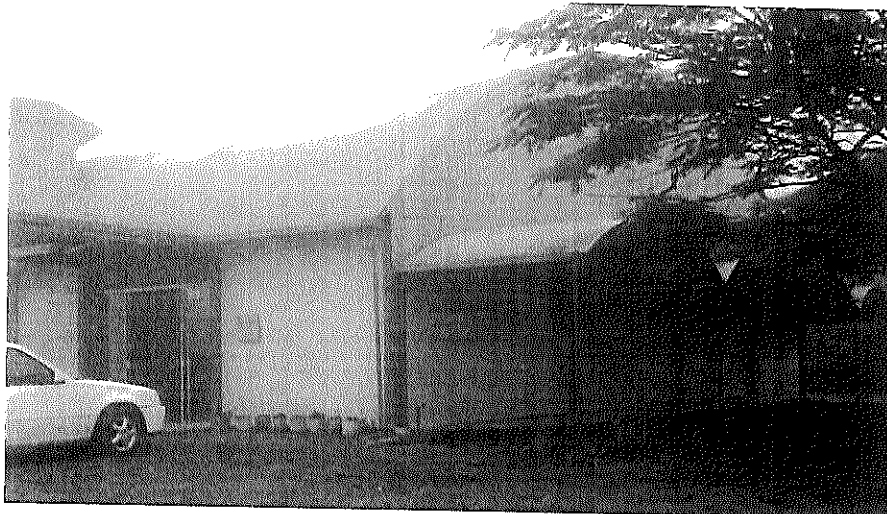

Fig. 1 – Vista Frontal – Indústria e Comercio (Agencia do Trabalhador)

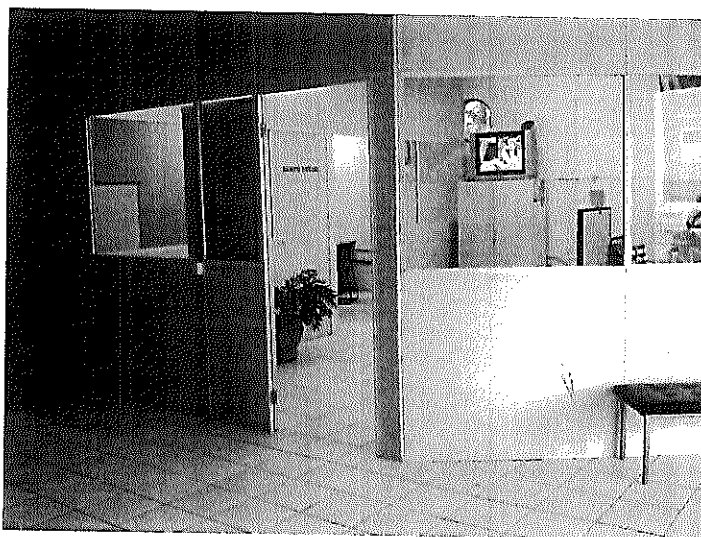

Fig. 2 – Indústria e Comercio – Entrada do Prédio

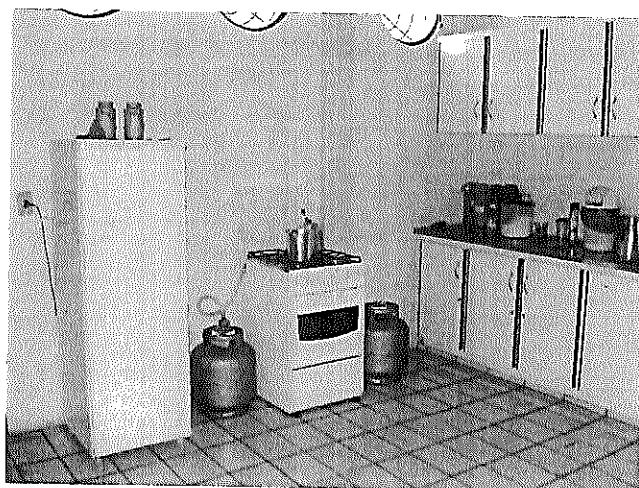

Fig. 3 – Indústria e Comercio - Cozinha

SINDCONVENIOS Medicina e Segurança do Trabalho Ltda.

Avenida Brasil, 5964 - 1º andar. – salas 12 a 14 – Fone: (45) 3223-4662

sindconvenios@hotmail.com

Página 47 de 67

A handwritten signature or mark in the bottom right corner of the page, appearing to be a stylized name or logo.

CEU AZUL PREFEITURA

Área Física: Indústria e Comercio (Agencia do Trabalhador) Entrevistado: Renato Rheineheimer		
Infra-estrutura	Área Física:	240 m ²
	Paredes	Alvenaria pintada de cor clara, com divisórias de madeira com vidros transparentes e divisórias de madeira sem vidros. Janelas basculantes de abrir externo. Portas de madeira e de vidro. Salas identificadas.
	Pé Direito	2,9 m
	Piso	Cerâmica de cor clara.
	Teto	Forro de PVC.
Iluminação	Artificial	Lâmpadas fluorescentes paralelas.
	Natural	Aberturas
Ventilação	Artificial	Ar condicionado tipo Splitter.
	Natural	Aberturas

REGISTRO DOS AGENTES NOCIVOS:

Risco Físico:

- Ruído ambiente 60 dB (A) atende o especificado na NR 15 Anexo I, não havendo necessidade do uso de protetores auditivos.
- Nível de iluminação não esta atendendo a NBR 5413/1992, valor obtido de 203 lux.
- Temperatura ambiente visto não ter nenhum equipamento gerando calor excessivo.

Risco Biológico:

- Não identificado no levantamento efetuado.

Risco Químico:

- Não identificado no levantamento efetuado.

Risco Ergonômico:

- Atividade com exigência de postura inadequada com exposição leve.

Risco Acidentes:

- Não identificado

CEU AZUL PREFEITURA

PAÇO MUNICIPAL:

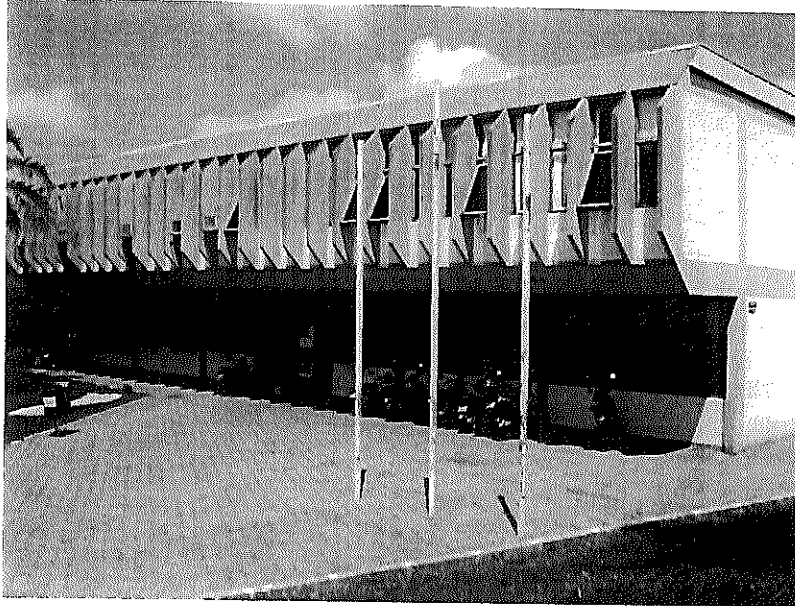

Fig. 1 – Paço Municipal – Visto Frontal



Fig. 2 – Paço Municipal – Recepção – Andar Térreo

SINDCONVENIOS Medicina e Segurança do Trabalho Ltda.

Avenida Brasil, 5964 - 1º andar. – salas 12 a 14 – Fone: (45) 3223-4662

sindconvenios@hotmail.com

Página 49 de 67

A handwritten signature in black ink, appearing to be 'Simp' or similar, located in the bottom right corner of the page.

CEU AZUL PREFEITURA



Fig. 3 – Paço Municipal – Andar Superior

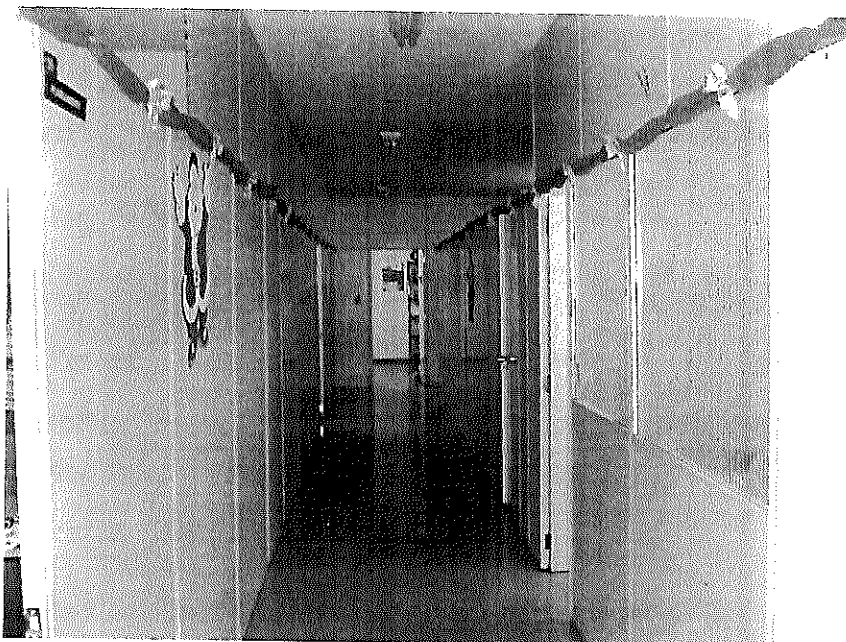

Fig. 4 – Paço Municipal – Andar Superior

Área Física: Paço Municipal Entrevistado: Elaine Regina Fabrini Rieger (RH) e Paulo Stadler (Secretaria da Agricultura)		
Infra-estrutura 1º Andar	Paredes	Alvenaria pintada de cor clara, com divisórias de madeira. Janelas basculantes de abrir externo com cortinas. Portas de madeira. Salas identificadas.
	Pé Direito	3,23 m
	Piso	Granito de cor escura.
	Teto	Laje.
Infra-estrutura 2º Andar	Paredes	Alvenaria pintada de cor clara, com divisórias de madeira. Janelas basculantes de abrir externo com cortinas. Portas de madeira. Salas identificadas.
	Pé Direito	2,66 m
	Piso	Granito de cor escura.
	Teto	Laje.
Iluminação	Artificial	Lâmpadas fluorescentes paralelas.
	Natural	Aberturas
Ventilação	Artificial	Ventiladores elétricos de teto e parede e ar condicionado em algumas salas.
	Natural	Aberturas

REGISTRO DOS AGENTES NOCIVOS:

Risco Físico:

- Ruído ambiente 65 dB a 68 dB (A) atende o especificado na NR 15 Anexo I, não havendo necessidade do uso de protetores auditivos.
- Nível de iluminação não esta atendendo a NBR 5413/1992, no andar inferior, valor obtido de 265 lux, no andar superior atende a NBR, valor medido 330 lux.
- Temperatura ambiente visto não ter nenhum equipamento gerando calor excessivo.

Risco Biológico:

- Não identificado no levantamento efetuado.

Risco Químico:

- Não identificado no levantamento efetuado.

Risco Ergonômico:

- Atividade com exigência de postura inadequada com exposição leve.

Risco Acidentes:

- Não identificado

SINDCONVENIOS Medicina e Segurança do Trabalho Ltda.

Avenida Brasil, 5964 - 1º andar. – salas 12 a 14 – Fone: (45) 3223-4662

sindconvenios@hotmail.com

Página 51 de 67

PATIO DE MAQUINAS:

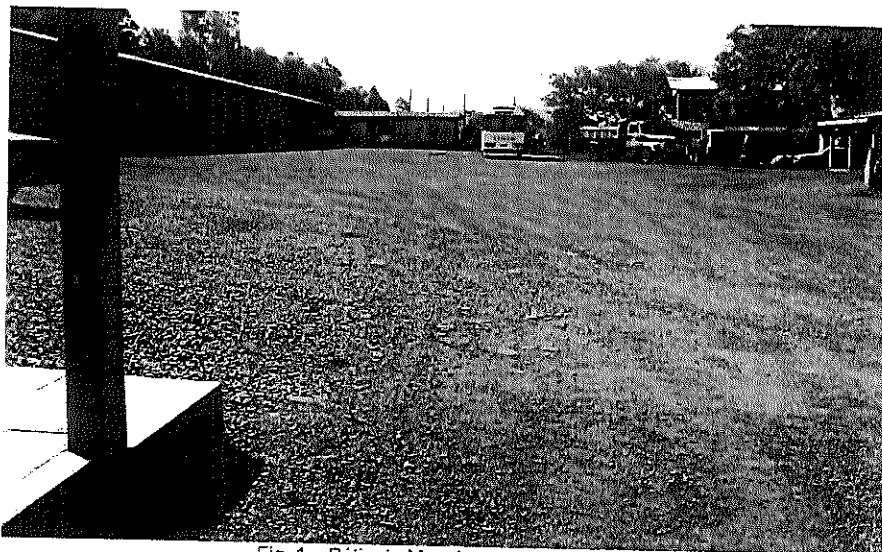

Fig. 1 – Pátio de Maquinas – Vista Frontal



Fig. 2 – Pátio de Maquinas – Vista Lateral – Maquinário



Fig. 3 – Pátio de Maquinas – Tanque de Abastecimento

SINDCONVENIOS Medicina e Segurança do Trabalho Ltda.

Avenida Brasil, 5964 - 1º andar. – salas 12 a 14 – Fone: (45) 3223-4662

sindconvenios@hotmail.com

Página 52 de 67

A handwritten signature in black ink, located in the bottom right corner of the page.

CEU AZUL PREFEITURA

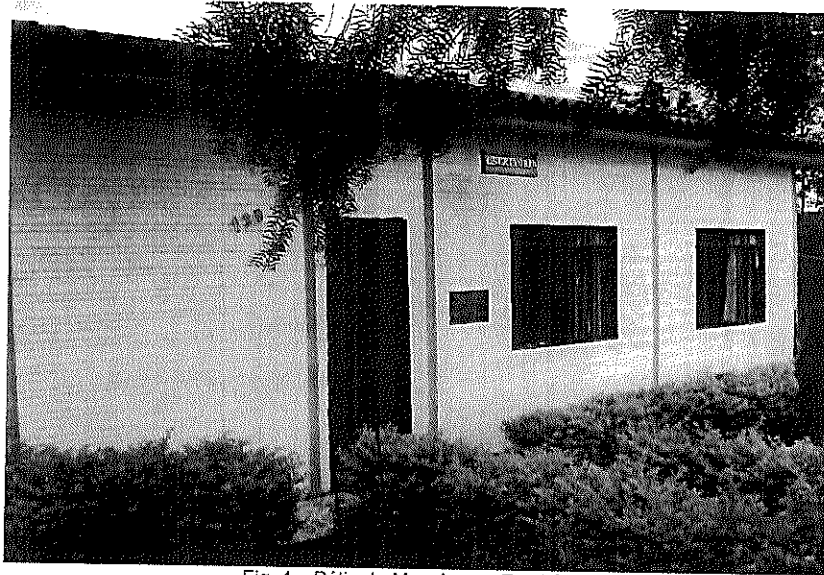

Fig. 4 – Pátio de Maquinas – Escritório

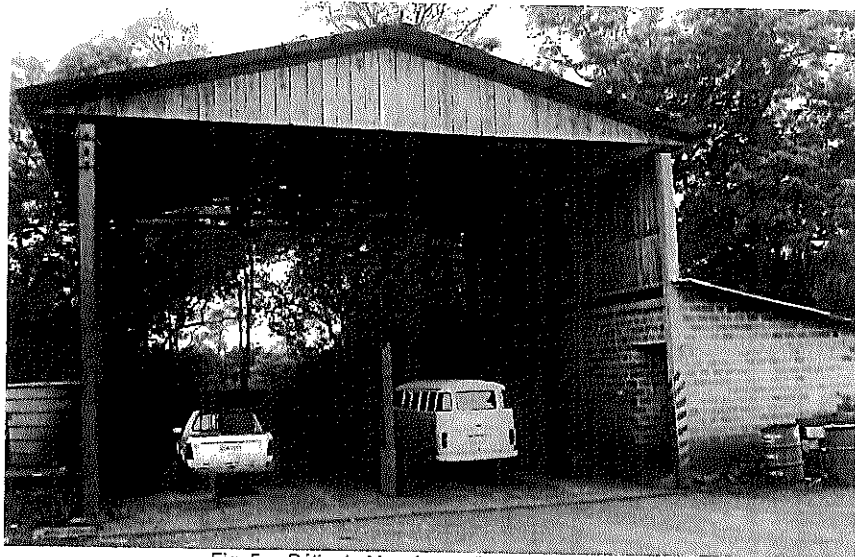

Fig. 5. – Pátio de Maquinas – Posto de Lavagem.

CEU AZUL PREFEITURA

Area Física: Pátio de Maquinas Entrevistado: Benedito de Sá Maranhão		
Infra-estrutura	Paredes	Alvenaria com tijolo aparente pintado. Janelas basculantes de correr com cortinas. Portas internas de madeira e externas de ferro com e sem vidros.
	Pé Direito	2,88 m
	Piso	Cerâmica vermelha.
	Teto	Forro de madeira envernizada.
Iluminação	Artificial	Lâmpadas fluorescentes paralelas e incandescentes.
	Natural	Aberturas
Ventilação	Artificial	Ar condicionado na sala principal do escritório.
	Natural	Aberturas

REGISTRO DOS AGENTES NOCIVOS:

Área aberta para estacionamento e abastecimento dos veículos e maquinas, também são realizados neste local os concertos mecânicos dos veículos e maquinas.

No local existe também um escritório para atendimento do pessoal e logística, incluindo um pequeno almoxarifado para distribuição e controle dos Equipamentos de Proteção Individual, ferramentas.

Risco Físico:

- Ruído ambiente 58 dB (A) atende o especificado na NR 15 Anexo I, não havendo necessidade do uso de protetores auditivos.
- Nível de iluminação esta atendendo a NBR 5413/1992, em função das atividades serem basicamente externas e no escritório o valor obtido foi de 292 lux com as cortinas fechadas e de 1500 lux, com as cortinas abertas.
- Temperatura ambiente visto não ter nenhum equipamento gerando calor excessivo.

Risco Biológico:

- Não identificado no levantamento efetuado.

Risco Químico:

- Abastecimento dos veículos em tanque instalado na superfície.

Risco Ergonômico:

- Atividade com exigência de postura inadequada com exposição média.
- Levantamento de peso.

Risco Acidentes:

- Através dos veículos automotores e maquinas.

SINDCONVENIOS Medicina e Segurança do Trabalho Ltda.

Avenida Brasil, 5964 - 1º andar. - salas 12 a 14 - Fone: (45) 3223-4662

sindconvenios@hotmail.com

Página 54 de 67

POSTO DE SAUDE CENTRAL:



Fig. 1 – Posto de Saúde Central – Vista Frontal

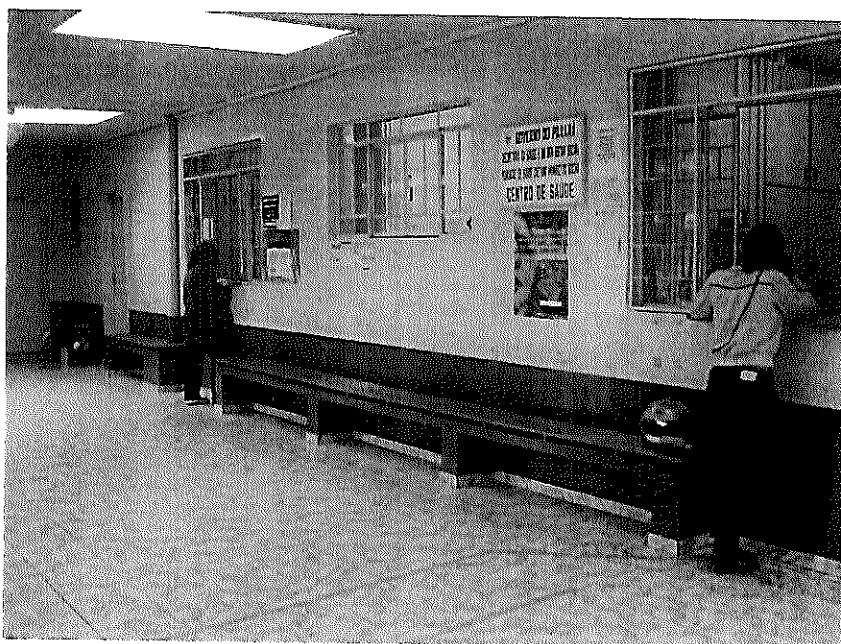

Fig. 2 – Posto de Saúde Central – Recepção

A handwritten signature in black ink, appearing to be "Gustavo".

CEU AZUL PREFEITURA

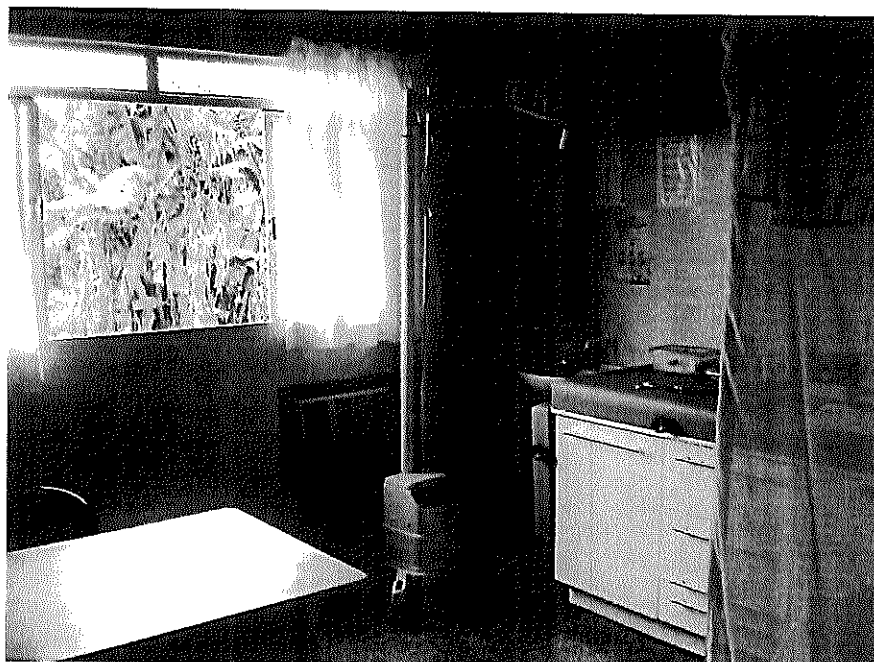

Fig. 3 – Posto de Saúde Central – Consultório Médico

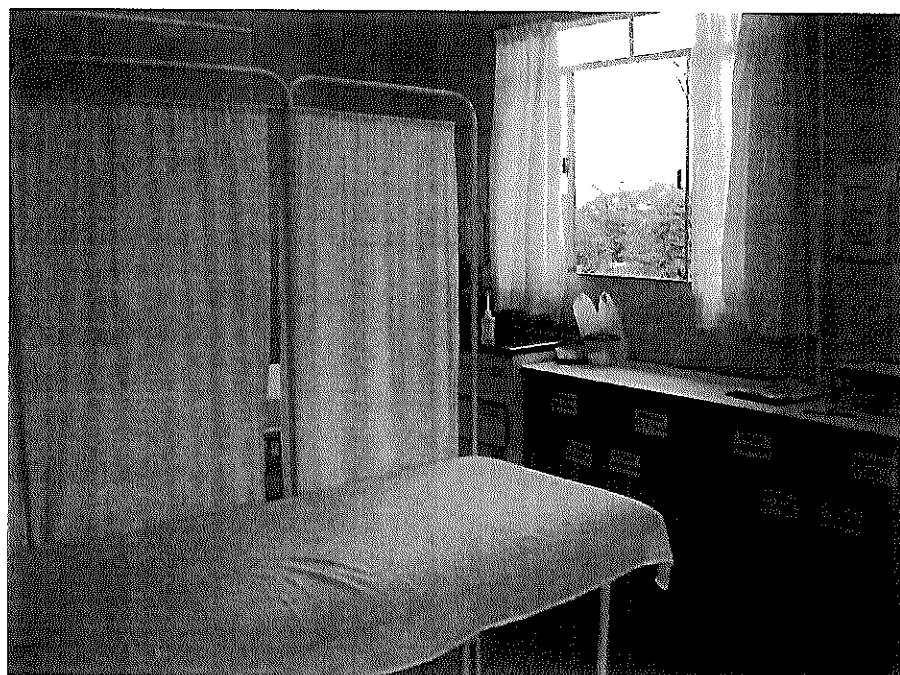

Fig. 4 – Posto de Saúde Central – Ambulatório

SINDCONVENIOS Medicina e Segurança do Trabalho Ltda.

Avenida Brasil, 5964 - 1º andar. – salas 12 a 14 – Fone: (45) 3223-4662

sindconvenios@hotmail.com

Página 56 de 67

CEU AZUL PREFEITURA

Área Física: Posto de Saúde Central Entrevistado: Mariana Pastre		
Infra-estrutura	Paredes	Alvenaria pintada de cor clara. Janelas basculantes de correr com cortinas. Portas de madeira e ferro com vidros opacos. Salas identificadas.
	Pé Direito	2,54 m
	Piso	Granito de cor escura.
	Teto	Forro de PVC e madeira pintada.
Iluminação	Artificial	Lâmpadas fluorescentes paralelas.
	Natural	Aberturas
Ventilação	Artificial	Ventiladores elétricos de teto e parede e ar condicionado tipo Splitter.
	Natural	Aberturas

REGISTRO DOS AGENTES NOCIVOS:

O Posto de Saúde Central realiza os seguintes procedimentos:

- Consulta Médica;
- Primeiros atendimentos médicos;
- Aplica vacinas e realiza curativo e
- Realiza ecografia.

Risco Físico:

- Ruído ambiente 57 dB (A) atende o especificado na NR 15 Anexo I, não havendo necessidade do uso de protetores auditivos.
- Nível de iluminação esta atendendo a NBR 5413/1992, valor obtido 340 lux.
- Temperatura ambiente visto não ter nenhum equipamento gerando calor excessivo.

Risco Biológico:

- Através do atendimento aos pacientes.

Risco Químico:

- Não identificado.

Risco Ergonômico:

- Atividade com exigência de postura inadequada com exposição média.
- Levantamento de peso.

Risco Acidentes:

- No transporte de acidentados.

SINDCONVENIOS Medicina e Segurança do Trabalho Ltda.

Avenida Brasil, 5964 - 1º andar. – salas 12 a 14 – Fone: (45) 3223-4662
sindconvenios@hotmail.com

Página 57 de 67

POSTOS DE SAUDE: (Bairros Boa Vista/Nova União/São Cristóvão)

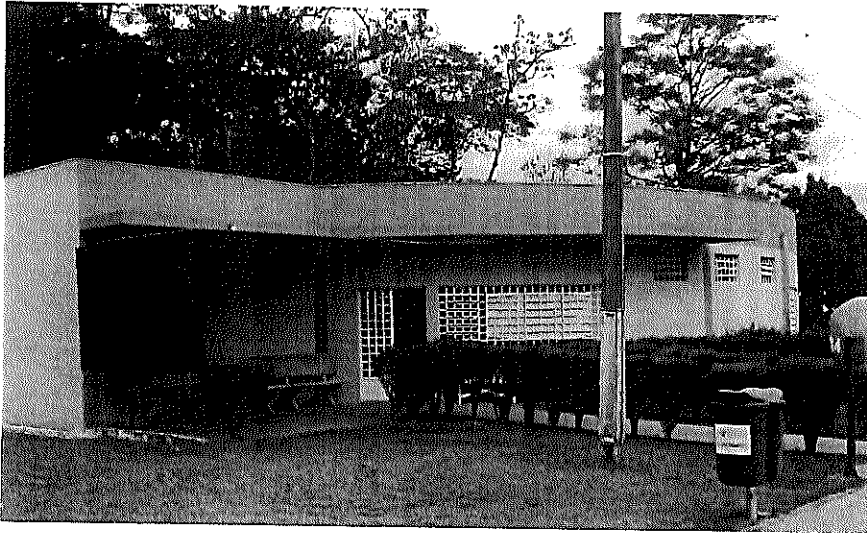

Fig. 1 – Posto de Saúde – Bairro Boa Vista

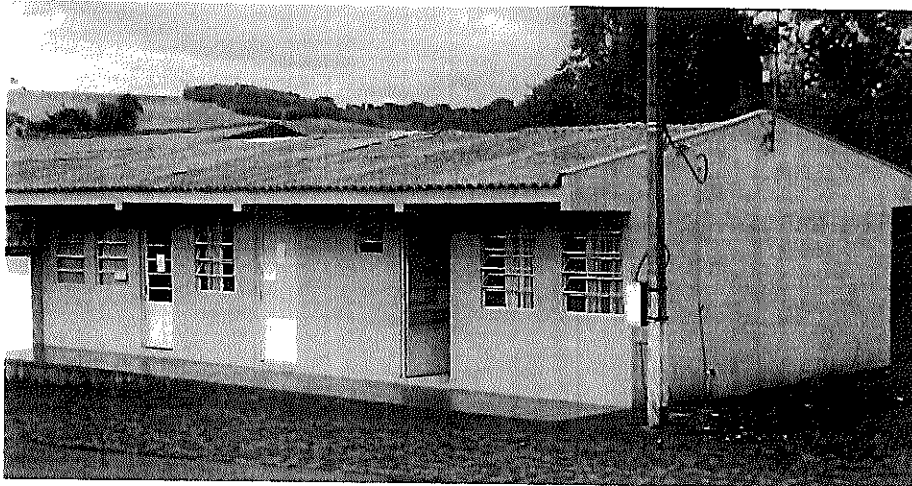

Fig. 2 – Posto de Saúde – Bairro Nova União



Fig. 3 – Posto de Saúde – Bairro São Cristóvão

A handwritten signature or mark in the bottom right corner of the page.

CEU AZUL PREFEITURA

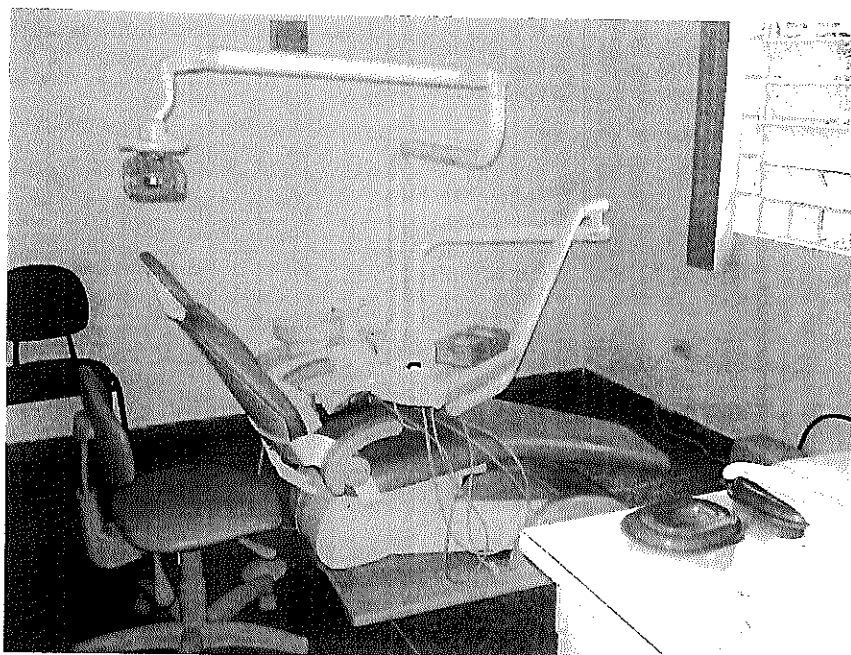

Fig. 4 – Posto de Saúde – Consultório Dentário

Área Física: Posto de Saúde Boa Vista (Bairro Boa Vista) Entrevistado: Simone Neves Soares		
Infra-estrutura	Paredes	Alvenaria pintada de cor clara. Janelas basculantes com abertura horizontal e cortina black out. Portas de madeira e ferro com vidros opacos. Salas identificadas.
	Pé Direito	2,81 m
	Piso	Granilha
	Teto	Laje.
Iluminação	Artificial	Lâmpadas fluorescentes paralelas.
	Natural	Aberturas
Ventilação	Artificial	Não possui.
	Natural	Aberturas

Área Física: Posto de Saúde Nova União (Bairro Nova União) Entrevistado:		
Infra-estrutura	Paredes	Alvenaria pintada de cor clara. Janelas basculantes com abertura horizontal. Portas de madeira e ferro com vidros opacos. Salas identificadas.
	Pé Direito	2,54 m
	Piso	Cerâmica de cor clara.
	Teto	Laje.
Iluminação	Artificial	Lâmpadas incandescentes.
	Natural	Aberturas
Ventilação	Artificial	Ventiladores elétricos de piso.
	Natural	Aberturas

SINDCONVENIOS Medicina e Segurança do Trabalho Ltda.

Avenida Brasil, 5964 - 1º andar. – salas 12 a 14 – Fone: (45) 3223-4662

sindconvenios@hotmail.com

Página 59 de 67

REGISTRO DOS AGENTES NOCIVOS:

Os Postos de Saúde ou Programas de Saúde Familiar estão distribuídos em todo o município e seguem um padrão construtivo idêntico, com exceção do Posto de Saúde Nova União, por tratar-se de um bairro bem afastado.

Risco Físico:

- Ruído ambiente 57 dB (A) atende o especificado na NR 15 Anexo I, não havendo necessidade do uso de protetores auditivos.
- Nível de iluminação esta atendendo a NBR 5413/1992, valor obtido 340 lux.
- Temperatura ambiente visto não ter nenhum equipamento gerando calor excessivo.

Risco Biológico:

- Através do atendimento aos pacientes e somente na área odontológica.

Risco Químico:

- Não identificado.

Risco Ergonômico:

- Atividade com exigência de postura inadequada com exposição media.
- Levantamento de peso.

Risco Acidentes:

- Não identificado.



VIVEIRO E PARQUE DE EXPOSIÇÃO:

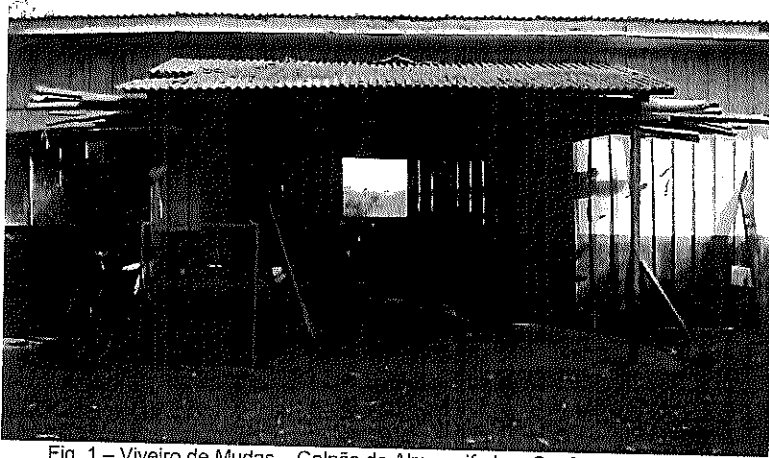

Fig. 1 – Viveiro de Mudás – Galpão do Almojarifado e Confeção de Mudás

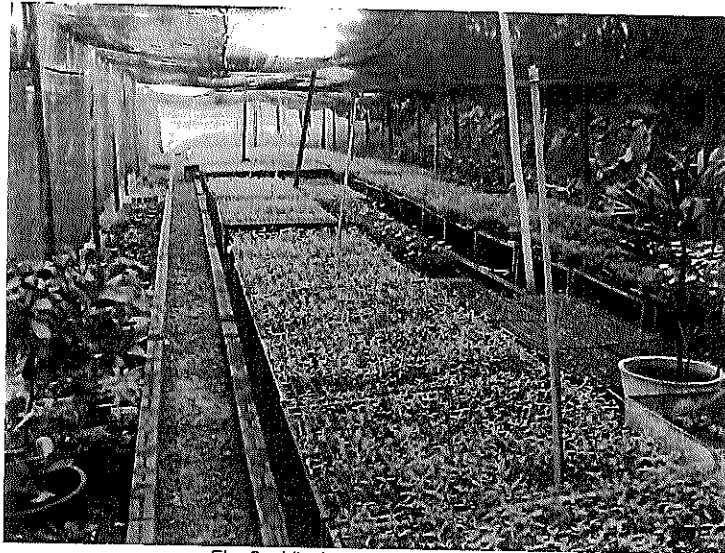

Fig. 2 – Viveiro de Mudás – Viveiro

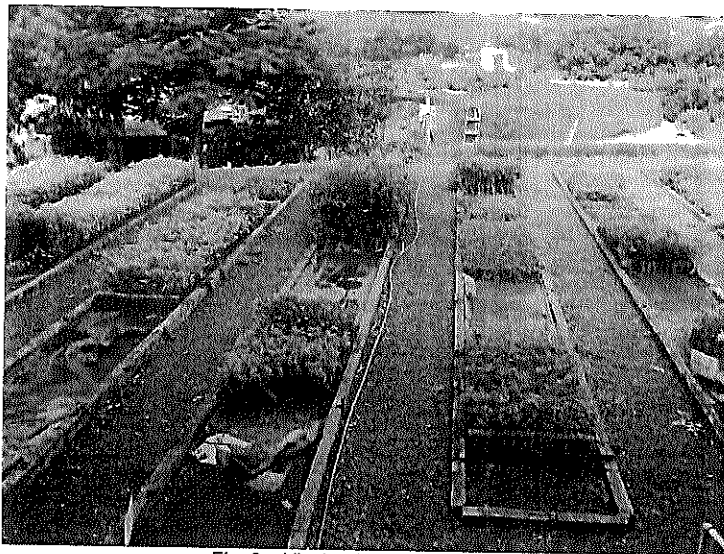

Fig. 3 – Viveiro de Mudás - Viveiro

SINDCONVENIOS Medicina e Segurança do Trabalho Ltda.

Avenida Brasil, 5964 - 1º andar. – salas 12 a 14 – Fone: (45) 3223-4662

sindconvenios@hotmail.com

Página 61 de 67

CEU AZUL PREFEITURA

Área Física: Viveiro de Mudas		
Entrevistado: Ari Bonn e Laércio Aparecido da Silva		
Infra-estrutura	Paredes	Madeira sem pintura.
	Pé Direito	
	Piso	Não possui piso, somente chão batido.
	Teto	Telhas de Eternit
Iluminação	Artificial	Lâmpadas incandescentes.
	Natural	Aberturas
Ventilação	Artificial	Não possui
	Natural	Aberturas

REGISTRO DOS AGENTES NOCIVOS:

Risco Físico:

- Ruído ambiente 57 dB (A) atende o especificado na NR 15 Anexo I, não havendo necessidade do uso de protetores auditivos.
- Nível de iluminação esta atendendo a NBR 5413/1992, valor obtido 340 lux.
- Temperatura ambiente visto não ter nenhum equipamento gerando calor excessivo.

Risco Biológico:

- Quando da confecção das mudas de plantas.

Risco Químico:

- Quando da utilização de adubos.

Risco Ergonômico:

- Atividade com exigência de postura inadequada com exposição media.
- Levantamento de peso.

Risco Acidentes:

- Não identificado.

CONCLUSÃO:

Pelo resultado das avaliações em que foram analisados os riscos potenciais à saúde e fixados todos os fatores correlacionados e seguindo as orientações contidas na Portaria nº 3.311/89 do Ministério do Trabalho e ainda, acima de tudo, que o laudo pericial tem fundamentação legal nas Normas Regulamentadoras e com a metodologia expressa no seu corpo, conclui que:

SECRETARIA	NOME DO CARGO EFETIVO	RISCO LOCAL DE TRABALHO	GRAU DE INSALUBRIDADE	EMBASAMENTO TECNICO
Ação Social	Advogado Agente de Limpeza Assistente Social Aux. Administrativo Aux. de Biblioteca Coord. Social Psicólogo Zelador S. Gerais	APMI Escola Oficina Paço Municipal	Não identificado riscos que justifiquem pagamento de adicional.	Normas Regulamentadoras
Administração	Assistente Social Aux. Administrativo Aux. Serv. Gerais Projetista Recepcionista Séc. Executivo Tec. Administrativo Vigia Zelador S. Gerais	Nova União Paço Municipal	Não identificado riscos que justifiquem pagamento de adicional.	Normas Regulamentadoras
Agricultura	Jardineiro	Paço Municipal Parque Exposição Pátio de Maquinas Viveiro	Não identificado riscos que justifiquem pagamento de adicional.	Normas Regulamentadoras
	<u>Méd. Veterinário</u> <u>Op. de Maquinas</u> <u>Técnico Agrícola</u>	<u>Atividades externas</u>	<u>Riscos Biológicos</u> <u>Insalubridade de Grau Médio</u>	<u>Norma Regulamentadora NR 15 – Anexo 14</u>
Cultura e Esportes	Aux. Administrativo Aux. Serv. Gerais Prof. 20 h – Nível I Prof. T. Desportivo Regente de Coral Vigia Zelador S. Gerais	Ginásio de Esportes	Não identificado riscos que justifiquem pagamento de adicional.	Normas Regulamentadoras

SINDCONVENIOS Medicina e Segurança do Trabalho Ltda.

Avenida Brasil, 5964 - 1º andar. – salas 12 a 14 – Fone: (45) 3223-4662

sindconvenios@hotmail.com

Página 63 de 67

CEU AZUL PREFEITURA

SECRETARIA	NOME DO CARGO EFETIVO	RISCO LOCAL DE TRABALHO	GRAU DE INSA-LUBRIDADE	EMBASAMENTO TECNICO
Educação	Assistente Social Aux. Administrativo Aux. de Biblioteca Aux. S. Gerais Cozinheira Ed. Social 2º Grau Motorista Nutricionista Prof. 20 h – Nível I Prof. 20 h – Nível II Prof. 20 h – Nível IV Prof. 20 h – Nível V Prof. 20 h – Nível VII Prof. 20 h – Nível VIII Prof. 30 h – Nível I Psicólogo Tec. Doc. Escolar Zelador S. Gerais	Biblioteca CEMEIS Escolas Paço Municipal	Não identificado riscos que justifi- quem pagamento de adicional.	Normas Regulamentadoras
	<u>Cozinheira</u> <u>Monitor</u> <u>Zelador S. Gerais</u>	<u>CEMEIS</u> <u>CEPROM</u>	<u>Riscos Biológicos</u> <u>e Físicos</u> <u>Insalubridade de</u> <u>Grau Médio</u>	<u>Norma Regulamentadora</u> <u>NR 15 – Anexo 3 e 14</u>
Finanças	Aud. Controle Interno Aux. Administrativo Fiscal de Tributos Tec. Administrativo Tec. Contabilidade Tec. em Tributação Tesoureiro	Paço Municipal	Não identificado riscos que justifi- quem pagamento de adicional.	Normas Regulamentadoras
Indústria e Comercio	Aux. Administrativo Aux. S. Gerais	Indústria e Co- mercio	Não identificado riscos que justifi- quem pagamento de adicional.	Normas Regulamentadoras
Saúde	Agente Com. Saúde Assistente Social Aux. Administrativo Fisioterapeuta Prof. 20 h – Nível I Recepcionista	APMI Clínica Posto B. União Posto Boa Vista P. S. Cristóvão	Não identificado riscos que justifi- quem pagamento de adicional.	Normas Regulamentadoras
	<u>Agente de Endemias</u> <u>A. B. Cons. Dentário</u> <u>Aux. Administrativo</u> <u>Dentista</u> <u>Enfermeiro</u> <u>Farmacêutico</u> <u>Méd. Veterinário</u> <u>Motorista</u> <u>Nutricionista</u> <u>Psicólogo</u> <u>Tec. Enfermagem</u> <u>Tec. Higiene Dental</u> <u>Zelador S. Gerais</u>	<u>Clinica</u> <u>Posto B. União</u> <u>Posto Boa Vista</u> <u>Posto Central</u> <u>P. S. Cristóvão</u>	<u>Riscos Biológicos</u> <u>e Físicos</u> <u>Insalubridade de</u> <u>Grau Médio</u>	<u>Norma Regulamentadora</u> <u>NR 15 – Anexo 14 e</u> <u>NR 32</u>

SINDCONVENIOS Medicina e Segurança do Trabalho Ltda.

Avenida Brasil, 5964 - 1º andar. – salas 12 a 14 – Fone: (45) 3223-4662

sindconvenios@hotmail.com

Página 64 de 67

CEU AZUL PREFEITURA

SECRETARIA	NOME DO CARGO EFETIVO	RISCO LOCAL DE TRABALHO	GRAU DE INSALUBRIDADE E PERICULOSIDADE	EMBASAMENTO TECNICO
Viação e Obras	Aux. Administrativo Aux. S. Gerais Borracheiro Carpinteiro Encanador Eletricista Motorista Op. de Maquinas Pedreiro	Pátio de Maquinas	Não identificado riscos que justifiquem pagamento de adicional.	Normas Regulamentadoras e Decreto Lei N° 93.412, de 14 de Outubro de 1986.
	<u>Agente de Limpeza</u> <u>Mecânico</u> <u>Op. de Maquinas</u> <u>Soldador</u>	<u>Externas</u> <u>Lixão</u> <u>Pátio de Maquinas</u>	<u>Riscos Biológicos e Químicos.</u> <u>Insalubridade de</u> <u>Grau Médio</u>	<u>Norma Regulamentadora NR 15 – Anexo 11 e 14</u>
	<u>Vigia</u>	<u>Pátio de Maquinas</u>	<u>Riscos Físicos e Químicos</u> <u>Periculosidade</u>	<u>Norma Regulamentadora NR 16 – Anexo 2</u>

A Tabela acima identifica dentro de cada Secretaria, Nome do Cargo Efetivo e Local de Trabalho, as atividades acima do Nível de Tolerância, portanto justificando o pagamento de adicionais.

Cascavel, 10 de Dezembro de 2009.

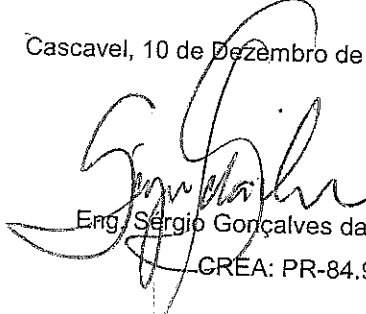
Eng. Sérgio Gonçalves da Silva
CREA: PR-84.923/D

ANEXOS:

COMPROVANTE DE INSCRIÇÃO E DE SITUAÇÃO CADASTRAL:

Contribuinte,

Confira os dados de Identificação da Pessoa Jurídica e, se houver qualquer divergência, providencie junto à RFB a sua atualização cadastral.



REPÚBLICA FEDERATIVA DO BRASIL

CADASTRO NACIONAL DA PESSOA JURÍDICA

NÚMERO DE INSCRIÇÃO 76.206.473/0001-01 MATRIZ	COMPROVANTE DE INSCRIÇÃO E DE SITUAÇÃO CADASTRAL	DATA DE ABERTURA 31/12/1974
---	---	--------------------------------

NOME EMPRESARIAL
CEU AZUL PREFEITURA

TÍTULO DO ESTABELECIMENTO (NOME DE FANTASIA)
MUNICÍPIO DE CEU AZUL

CÓDIGO E DESCRIÇÃO DA ATIVIDADE ECONÔMICA PRINCIPAL
84.11-6-00 - Administração pública em geral

CÓDIGO E DESCRIÇÃO DAS ATIVIDADES ECONÔMICAS SECUNDÁRIAS
Não informada

CÓDIGO E DESCRIÇÃO DA NATUREZA JURÍDICA
103-1 - ORGAO PUBLICO DO PODER EXECUTIVO MUNICIPAL

LOGRADOURO AV NILO UMBERTO DEITOS	NÚMERO 1426	COMPLEMENTO
--------------------------------------	----------------	-------------

CEP 85.840-000	BAIRRO/DISTRITO CENTRO	MUNICÍPIO CEU AZUL	UF PR
-------------------	---------------------------	-----------------------	----------

SITUAÇÃO CADASTRAL ATIVA	DATA DA SITUAÇÃO CADASTRAL 26/03/2004
-----------------------------	--

MOTIVO DE SITUAÇÃO CADASTRAL

SITUAÇÃO ESPECIAL *****	DATA DA SITUAÇÃO ESPECIAL *****
----------------------------	------------------------------------

Aprovado pela Instrução Normativa RFB nº. 748, de 28 de junho de 2007.

Emitido no dia 07/12/2009 às 12:10:56 (data e hora de Brasília).

SINDCONVENIOS Medicina e Segurança do Trabalho Ltda.

Avenida Brasil, 5964 - 1º andar. – salas 12 a 14 – Fone: (45) 3223-4662

sindconvenios@hotmail.com

Página 66 de 67



CREA-PR Conselho Regional de Engenharia, Arquitetura e
 Agronomia do Estado do Paraná
 Anotação de Responsabilidade Técnica Lei Fed 6496/77
 Valorize sua Profissão: Mantenha os Projetos na Obra
4ª VIA - LOCAL DA OBRA



ART Nº 20094649644

Obra ou Serviço Técnico
 ART Principal

Profissional Contratado: SERGIO GONÇALVES DA SILVA
 Título Formação Prof.: ENGENHEIRO DE TELECOMUNICAÇÕES.

Nº Carteira: PR-84923/D

Nº Visto Crea: -

Nº Registro:

Empresa contratada:

CPF/CNPJ: 76.206.473/0001-01

Contratante: CEU AZUL PREFEITURA

Endereço: AV NILO UMBERTO DEITOS 1426 CENTRO

CEP: 85840000 CEU AZUL PR Fone: 45 32661122

Local da Obra: AV NILO UMBERTO DEITOS 1426

CENTRO - CEU AZUL PR

Quadra:

Lote:

CEP: 85840000

Tipo de Contrato 4 PRESTAÇÃO DE SERVIÇOS
 Descrição Técnica 6 VISTORIAS, PERÍCIAS, AVALIAÇÕES, ARBITRAMENTOS,
 LAUDOS ...
 Área de Comp. 2298 SEGURANÇA DO TRABALHO
 Tipo Obra/Serv 163 LAUDOS, AVALIAÇÕES, VISTORIAS E PERÍCIAS
 Serviços 059 LAUDOS TÉCNICOS
 Contratados 130 OUTROS
 163 AVALIAÇÕES/VISTORIAS/PERICIAS

Dimensão

1 SERV

Dados Compl.

0

Via B
 ART Nº
 20094649644

Data Início

10/12/2009

Data Conclusão

10/12/2010

Valor Obra R\$ 2.000,00

Valor Serviço

R\$ 2.000,00

Valor Taxa

R\$ 30,00

Entidade de Classe 0

Método de cálculo: TABELA TAXA MÍNIMA

Outras Informações sobre a natureza dos serviços contratados, dimensões, ARTs vinculadas, ARTs substituídas, contratantes, etc

LABORACAO DO LAUTO TECNICO DAS CONDICÕES AMBIENTAIS DO TRABALHO - LTCAT -

Insp.: 4310

09/12/2009

CreaWeb 1.08

Assinatura do Contratante

Assinatura do Profissional

VIA - LOCAL DA OBRA Deve permanecer no local da obra / serviço, à disposição das equipes de fiscalização do CREA-PR.

Central de Informações do CREA-PR 0800 410067

Autenticação deste documento poderá ser consultada através do site www.crea-pr.org.br

Autenticação Mecânica